



COMO PASSAR NOS CONCURSOS PÚBLICOS

São Paulo, 25 de julho de 2024
Quinta-feira das 19:00 às 20:30 hs



Roberto Massaru Watanabe

Engenheiro Civil
Poli/USP-1972

CREA 060036232-1

PALESTRA 765



CASO NÃO SEJA VISÍVEL NO RODAPÉ, O DOCUMENTO É FALSO

Apoio Institucional:



CREA-SP

Eng. Ivan Metran Whately – Vice-Presidente de Atividades Técnicas
Eng. Tatiana Lourenço Machado – Diretora Operacional
Arq. Taina Vieira Volcov – Coordenadora da Divisão Técnica de
Arquitetura, Paisagismo e Comunicação Visual

Roberto Massaru Watanabe



- Engenharia Civil – Escola Politécnica da Universidade de São Paulo – turma 1972
- Sistema Cantareira de Abastecimento de Água;
- Anel Rodoviário (Rodo-Anel) de São Paulo;
- Emissário Submarino da cidade de Santos;
- Rodovia dos Imigrantes;
- Hidrelétricas de Ilha Solteira, Itaipu e Tucuruí;
- Instituto de Pesquisas Tecnológicas do Estado de São Paulo – Pesquisa sobre a Segurança e Habitabilidade das Edificações;
- UNICAMP Universidade Estadual de Campinas – Curso de pós-graduação em Engenharia de Segurança por 19 anos.



AVISO:



www.ebanataw.com.br/IE25072024.pdf

ASSINATURA DIGITAL:

A presente apresentação recebe Assinatura Digital com Certificação Digital de acordo com as disposições normativas da ICP-Brasil – Infraestrutura de Chaves Públicas Brasileira, instituída pela Medida Provisória Nº 2200-2 de 24/08/2001.

O QR CODE ao lado permite o download da palestra completa em formato PDF com todos os slides apresentados na palestra.

Fotografe o QR CODE e guarde uma cópia para seu uso.

NOTA DO AUTOR: A palestra está estruturada com mais de 160 slides. Por isso, a apresentação vai se ater somente aos pontos mais relevantes do tema.

Faça download de um exemplar para posterior consulta a todos os detalhes da palestra.



COMO PASSAR EM CONCURSO PÚBLICO



Como Passar nos Concursos Públicos:

Os concursos públicos no Brasil são preparados e realizados por empresas especializadas contratadas pelos governos (Federal, Estadual e Municipal) para a sua realização e que cobram em média R\$ 100,00 por candidatos e, no ano passado, mais de 12 milhões de pessoas, chamadas de concurseiros, prestaram concurso no Brasil

No Concurso Público realizado pelo INSS em 2015 com provas em todos os estados em 101 cidades, participaram 1.087.789 concurseiros. Já em 2012, o Senado Federal ofereceu remunerações de até R\$ 23.826,57.

Algumas técnicas de montagem das questões para um Concurso Público são muito manjadas.

Como passar nos concursos: Watanabe é "campeão" nos concursos e até considera "hobby" e aproveita para fazer "city-tour" quando o concurso é realizado em outras capitais, viajando em confortáveis ônibus-leito. Já foi empossado na SABESP, Secretaria do Meio Ambiente de Brasília, Caixa Econômica Federal e Tribunal Regional do Trabalho da 15ª Região. Neste último órgão foi empossado com 68 anos de idade e aposentado compulsoriamente quando completou 75 anos de idade.

13:11 ✓✓

CONCURSO PÚBLICO



CONCURSO

PREFEITURA DE
CRICIÚMA - SC

2022

CONCURSO PÚBLICO
2022

PREFEITURA MUNICIPAL DE ITAPIRA
ESTADO DE SÃO PAULO
JUN. 2021/2022

CONCURSO PÚBLICO

O Município de Guarapari publicou nesta quarta-feira (21) o edital de retomada do Concurso Público nº 001, para preenchimento de vagas e formação de cadastro de reserva.

Saiba mais em www.guarapari.es.gov.br

PREFEITURA DE GUARAPARI



TCMSP

SÃO PAULO

CONCURSO PÚBLICO

Nível Médio | Nível Superior

R\$ 5.046,82 | R\$ 10.818,37

40h Semanais | 40h Semanais

AL PUBLICADO COM 79 VAGAS

SÃO PAULO

CONCURSO PÚBLICO

EDITAL PUBLICADO!

	Vencimentos (R\$)	Requisitos
Auxiliar de Sec. Escolar	R\$ 2.185,13	Ensino Fundamental
Cuidador Escolar	R\$ 2.185,13	Ensino Fundamental
Monitor Educacional	R\$ 2.792,85	Ensino Médio
Secretário de Escola	R\$ 2.792,85	Ensino Médio
Diretor de Escola	R\$ 6.983,80	Ensino Superior

Concurso Público

Procurador Jurídico

Câmara Municipal

Jundiaí

Inscrições até 26abr2022

Vencimentos:

Concurso Público 2021

FUNDAÇÃO DO ABC

Inscrições de 30/10/2021 a 21/11/2021 pelo site da GSA Concursos: www.gsaconcursos.com.br

- ✓ Advogado
- ✓ Agente de Contratação
- ✓ Analista Contábil
- ✓ Analista de Comunicação
- ✓ Analista de Sistemas
- ✓ Analista de Sistemas - Área RH
- ✓ Analista Financeiro
- ✓ Assistente Administrativo - Área Qualidade
- ✓ Analista de Segurança da Informação

O edital completo está disponível no site da GSA Concursos.

CONCURSO PÚBLICO 2022

CABREÚVA

PETROBRAS ABRE CONCURSO PÚBLICO

Há oportunidades na engenharia e na geologia

CREA-ING

Concurso Público

Professor Doutor

Inscrições: 16/03/2022 a 16/05/2022

CONCURSO PÚBLICO

EDITAL 001/2022

PREFEITURA DE CANTANHEDE

CONCURSO PARA 6.004 vagas

Técnico do Seguro Social do INSS

É a sua oportunidade de começar a grande virada e conquistar o emprego estável na carreira pública.

Nível Médio

Mensais: R\$ 5.447

- ✓ Professores altamente capacitados
- ✓ Conteúdo focado nos últimos editais
- ✓ Alto índice de aprovação em concursos públicos





Primeira Regra: A PRÁTICA CONDUZ À PERFEIÇÃO



Primeira Regra: A PRÁTICA CONDUZ À PERFEIÇÃO



CONCURSEIROS



CONCURSO PÚBLICO CÂMARA DOS DEPUTADOS 2012



**CÂMARA DOS DEPUTADOS
DIRETORIA GERAL
DIRETORIA DE RECURSOS HUMANOS
CENTRO DE FORMAÇÃO, TREINAMENTO E APERFEIÇOAMENTO**

CONCURSO PÚBLICO PARA PROVIMENTO DE VAGAS NO CARGO DE ANALISTA LEGISLATIVO – ATRIBUIÇÕES:
ARQUITETO, ENGENHEIRO, ENGENHEIRO DE SEGURANÇA DO TRABALHO E TÉCNICO EM MATERIAL E
PATRIMÔNIO

EDITAL Nº 1 – DE 14 DE MARÇO DE 2012

O Centro de Seleção e de Promoção de Eventos da Universidade de Brasília (CESPE/UnB), nos termos do Contrato nº 2011/222.0, celebrado entre a Câmara dos Deputados e a Fundação Universidade de Brasília (FUB), torna pública a abertura de inscrições e estabelece normas relativas à realização do concurso público destinado a selecionar candidatos para o cargo de Analista Legislativo – Atribuições: Arquiteto, Engenheiro, Engenheiro de Segurança do Trabalho e Técnico em Material e Patrimônio.

1 DAS DISPOSIÇÕES PRELIMINARES

1.1 O concurso público será regido por este edital e executado pelo Centro de Seleção e de Promoção de Eventos da Universidade de Brasília (CESPE/UnB).

1.2 A seleção para os cargos de que trata este edital compreenderá as seguintes fases:

Remuneração		
ANALISTA	LEGISLATIVO	-
ATRIBUIÇÃO:	ARQUITETO	- R\$
11.914,88		
ANALISTA	LEGISLATIVO	-
ATRIBUIÇÃO:	ENGENHEIRO DE	
SEGURANÇA DO TRABALHO		- R\$
11.914,88		
ANALISTA	LEGISLATIVO	-
ATRIBUIÇÃO	- ENGENHEIRO	-
ÁREA: ENGENHARIA CIVIL		- R\$
11.914,88		
ANALISTA	LEGISLATIVO	-
ATRIBUIÇÃO:	ENGENHEIRO	-
ÁREA: ENGENHARIA ELÉTRICA		- R\$
11.914,88		
ANALISTA	LEGISLATIVO	-
ATRIBUIÇÃO:	ENGENHEIRO	-
ÁREA:	ENGENHARIA	
ELETRÔNICA/TELECOMUNICAÇÕES-		
R\$ 11.914,88		



De sac@cespe.unb.br ☆

Responder

Responder a todos

Encaminhar

Mais

Assunto **CÂMARA DOS DEPUTADOS 2012 - Concurso público para provimento de vagas no cargo de Analista Legislativo - atribuições: Museólogo, Técnica Legislativa, Taquígrafo e Médico e no cargo de Técnico Legislativo - atribuição: Agente de Serviços Legislativos**

08/08/2012 09:45

Para Mim <roberto@ebanataw.com.br> ★

Senhor(a) Candidato(a) **ROBERTO MASSARU WATANABE,**

Recebemos sua solicitação de inscrição para o concurso:

CÂMARA DOS DEPUTADOS 2012 - Concurso público para provimento de vagas no cargo de Analista Legislativo - atribuições: Museólogo, Técnica Legislativa, Taquígrafo e Médico e no cargo de Técnico Legislativo - atribuição: Agente de Serviços Legislativos

Nível: **Nível superior**

Cargo/atribuição/área: **Analista Legislativo - Atribuição: Técnica Legislativa**

Cidade de realização das provas: **Brasília/DF**

Raça/cor:

Sua inscrição será efetivada somente após a validação de seus dados e a confirmação de pagamento da Guia de Recolhimento da União (GRU Cobrança) pelo Banco do Brasil. Caso ocorram problemas com a emissão da GRU, esse documento poderá ser impresso novamente, a qualquer momento, durante o período de inscrição, por meio da página de acompanhamento. Após a realização dos procedimentos descritos, Vossa Senhoria deverá, ainda, imprimir o comprovante de inscrição, que é a sua única garantia de que ela foi efetivada.

CESPE/UnB



CONCURSO PÚBLICO SENADO FEDERAL 2012



Dia da Prova: 11/03/2012

Horário da Prova: 15:00 H (Horário Oficial de Brasília/DF)

Turno da Prova: Tarde

Concurso: SENADO FEDERAL - CONCURSO PÚBLICO - ANALISTA LEGISLATIVO

Cargo/área/especialidade/subárea: Engenharia - Civil

Inscrição: 198009855

Candidato: Roberto Massaru Watanabe

CPF: [REDACTED]

Identidade: [REDACTED] SP

Local de Prova: UNINOVE - UNIVERSIDADE NOVE DE JULHO

Prédio: Prédio 01

Sala: Sala 709

Endereço: RUA DEPUTADO SALVADOR JULIANELLI

Número: S/N

Complemento:

Bairro: BARRA FUNDA



CONCURSO PÚBLICO TRIBUNAL REGIONAL ELEITORAL SÃO PAULO 2012



Fundação Carlos Chagas



CARTÃO INFORMATIVO

TRIBUNAL REGIONAL ELEITORAL DE SÃO PAULO **Diversos Cargos**

Nome: **ROBERTO MASSARU WATANABE**

Inscrição: **081761c**

Documento: 0

CPF: 35

Sexo: **MASCULINO**

Nascimento: **23/11/1946**

Opção: **B02 - ANALISTA JUDICIÁRIO - ÁREA ADMINISTRATIVA**



CONCURSO PÚBLICO TRIBUNAL REGIONAL FEDERAL RIO DE JANEIRO 2012



Fundação Carlos Chagas



CARTÃO INFORMATIVO

TRIBUNAL REGIONAL FEDERAL DA 2ª REGIÃO **Diversos Cargos**

Nome: **ROBERTO MASSARU WATANABE**

Inscrição: **070007b**

Documento: 0000 [REDACTED]

CPF: [REDACTED]

Sexo: **MASCULINO**

Nascimento: **23/11/1946**

Opção: **RJ10 - AN JUD - ÁREA APOIO ESP - ESP ENGENHARIA CIVIL**

Estado de Classificação: **RIO DE JANEIRO**





CONCURSO PÚBLICO TRIBUNAL DE CONTAS DA UNIÃO 2011



Comprovante de Inscrição



TCU 2011 - Concurso Público para provimento de cargos de Auditor Federal de Controle Externo

Inscrição:	10005942
Nome:	ROBERTO MASSARU WATANABE
CPF:	██████████9
Identidade:	██████████
Data de nascimento:	23/11/1946
Cargo:	Auditor Federal de Controle Externo - Área: Controle Externo - Especialidade: Controle Externo - Orientação: Auditoria de Obras Públicas
Lotação:	Brasília/DF
Cidade de realização das provas:	Brasília/DF



CONCURSO PÚBLICO AGÊNCIA BRASILEIRA DE INTELIGÊNCIA 2010



Comprovante de Inscrição

ABIN 2010 - Concurso público para provimento de vagas nos cargos de Oficial Técnico de Inteligência e de Agente Técnico de Inteligência

Inscrição:	10018426
Nome:	ROBERTO MASSARU WATANABE
CPF:	[REDACTED]
Identidade:	[REDACTED]
Data de nascimento:	23/11/1946
Nível:	Nível superior
Cargo/área:	Cargo 12: Oficial Técnico de Inteligência - Área de Engenharia Civil
Localidade de realização das provas:	São Paulo/SP
Concorrer como portador de deficiência:	não
Atendimento especial:	não





CONCURSO PÚBLICO TRIBUNAL REGIONAL DO TRABALHO PARANÁ 2010



CARTÃO INFORMATIVO TRIBUNAL REGIONAL DO TRABALHO DA 9ª REGIÃO Diversos cargos

Nome: **ROBERTO MASSARU WATANABE**

Inscrição: **022084k**

Documento: [REDACTED]

CPF: [REDACTED]

Sexo: MASCULINO

Nascimento: 23/11/1946

Opção: C03 - ANALISTA JUDICIÁRIO - ÁREA ADMINISTRATIVA

PROVA(S): C. GERAIS/C. ESPECÍF./DISCURSIVA	
SALA 0530	DATA: 25/07/2010 ABERTURA DOS PORTÕES: 07:30H FECHAMENTO DOS PORTÕES: 08:00H (HORÁRIO LOCAL)
	LOCAL DA(S) PROVA(S): FESP - FUND DE ESTUDOS SOCIAIS DO PARANÁ RUA DR. FAIVRE, 141 ALTO DA GLÓRIA CURITIBA-PR
FIQUE ATENTO AO(S) HORÁRIO(S) DE APRESENTAÇÃO PARA REALIZAR A(S) PROVA(S). VISITE O LOCAL DE PROVAS COM ANTECEDÊNCIA PARA EVITAR ATRASOS.	



NOSSOS ANIMAIS SENTEM NA PELE OS EFEITOS DESSA ARMADILHA.

NÃO INHIBE O PULO DE ALEGRIA DOS MACACOS.

TRÁFICO DE ANIMAIS SILVESTRES: NÃO

O grupo **ITAPEMIRIM** e a **RENCTAS** são parceiros na caminhada de combate ao tráfico de animais silvestres em respeito à biodiversidade e à vida do nosso planeta. Uma campanha educativa contra o tráfico de animais silvestres, para preservar o ambiente, viajar pelas estradas do Brasil. Viajar com a gente também é responsável.

Respeito ao meio ambiente. Bilhete impresso em papel reciclado

VIACÃO ITAPEMIRIM S/A
Rodovia Presidente Dutra, s/n - Km 217,8 - Sentido RJ x SP - Cep: 07.190-903
Cumbica - Guarulhos - SP - C.N.P.J. 07.175.975/0173-44 - Insc. Est. 336.156.226/118

BILHETE DE PASSAGEM RODOVIÁRIO GUARDE ESTE BILHETE PARA FISCALIZAÇÃO EM VIAGEM Nº DE CONTROLE **495104**

2ª VIA - PASSAGEIRO SÉRIE - D - SP - 67 PARA

DE **SÃO PAULO** X CURITIBA TR. PROMOCIONAL

DATA EMBARQUE **24/07/10** HORÁRIO **23:25** POLTRONA **01** PLATAFORMA **03** TARIFA **115,55**

PREFIXO **08004141** LINHA **SÃO CMB - LEITO** SEGURO **0,00**

Nº BILHETE **495104** EMISSÃO **17/07/10** AGÊNCIA **11000** AGENTE **11002111** OUTROS **4,27**

TOTAL **122,00**

Respeito ao meio ambiente. Bilhete impresso em papel reciclado

VIACÃO ITAPEMIRIM S/A
Rodovia Presidente Dutra, s/n - Km 217,8 - Sentido RJ x SP - Cep: 07.190-903
Cumbica - Guarulhos - SP - C.N.P.J. 07.175.975/0173-44 - Insc. Est. 336.156.226/118

BILHETE DE PASSAGEM RODOVIÁRIO GUARDE ESTE BILHETE PARA FISCALIZAÇÃO EM VIAGEM Nº DE CONTROLE **495105**

2ª VIA - PASSAGEIRO SÉRIE - D - SP - 67 PARA

DE **SÃO PAULO** X CURITIBA TR. PROMOCIONAL

DATA EMBARQUE **24/07/10** HORÁRIO **23:25** POLTRONA **02** PLATAFORMA **03** TARIFA **115,55**

PREFIXO **08004141** LINHA **SÃO CMB - LEITO** SEGURO **0,00**

Nº BILHETE **495105** EMISSÃO **17/07/10** AGÊNCIA **11000** AGENTE **11002111** OUTROS **4,27**

TOTAL **122,00**

SISTEMA ITA-LASER - 00929

Guilherme Editora Itapeirima Ltda - Av. Francisco Lacerda de Aguiar, s/n - Ananias - CEP 29044-900 - Cachoeira de Itapeirima - ES
Fone: (11) 210-7464 - NSC: 6371-08120365-4 - INSC: 04034816 NO ESTADO DO PARANÁ - 09021274-5
CNPJ: 07.102.520/0074 - INSC: 078-19130316-4 - INSC: 04034816 NO ESTADO DO PARANÁ - 09021274-5
ALDI Nº: 11189252-09 - Nº de 24/08/12/08 - SÉRIE DE CURITIBA - PR

VIACÃO ITAPEMIRIM S/A
ROD BR 27 - TREVO DE AJUBA, S/N - CEP: 82596-100 - CURITIBA - PR
CAD-ICMS: 101.669235 - CNPJ: 27.175.975/0173-49

BILHETE DE PASSAGEM RODOVIÁRIO
PR SÉRIE D SUB SÉRIE 03
2ª VIA PASSAGEIRO

Nº DO BILHETE **5975884**

DE	LINHA	TARIFA	SEGURO
SÃO PAULO	SPX00110	115,55	0,00
PARA			
DATA EMBARQUE	HORÁRIO	POLTRONA	OUTROS
24/07/10	23:25	01	4,27
PREFIXO	AGÊNCIA	AGENTE	TOTAL
08004141	11000	11002111	122,00

GUARDE ESTE BILHETE PARA FINS DE FISCALIZAÇÃO EM VIAGEM

SISTEMA ITA-LASER - 00929

Guilherme Editora Itapeirima Ltda - Av. Francisco Lacerda de Aguiar, s/n - Ananias - CEP 29044-900 - Cachoeira de Itapeirima - ES
Fone: (11) 210-7464 - NSC: 6371-08120365-4 - INSC: 04034816 NO ESTADO DO PARANÁ - 09021274-5
CNPJ: 07.102.520/0074 - INSC: 078-19130316-4 - INSC: 04034816 NO ESTADO DO PARANÁ - 09021274-5
ALDI Nº: 11189252-09 - Nº de 24/08/12/08 - SÉRIE DE CURITIBA - PR

VIACÃO ITAPEMIRIM S/A
ROD BR 116 - TREVO DE AJUBA, S/N - CEP: 82596-100 - CURITIBA - PR
CAD-ICMS: 101.669235 - CNPJ: 27.175.975/0173-59

BILHETE DE PASSAGEM RODOVIÁRIO
PR SÉRIE D SUB SÉRIE 03
2ª VIA PASSAGEIRO

Nº DO BILHETE **5975883**

DE	LINHA	TARIFA	SEGURO
SÃO PAULO	SPX00110	115,55	0,00
PARA			
DATA EMBARQUE	HORÁRIO	POLTRONA	OUTROS
24/07/10	23:25	01	4,27
PREFIXO	AGÊNCIA	AGENTE	TOTAL
08004141	11000	11002111	122,00

GUARDE ESTE BILHETE PARA FINS DE FISCALIZAÇÃO EM VIAGEM



CONCURSO PÚBLICO TRIBUNAL REGIONAL FEDERAL CURITIBA 2010



CARTÃO INFORMATIVO
TRIBUNAL REGIONAL FEDERAL DA 4ª REGIÃO
Diversos cargos

Nome: **ROBERTO MASSARU WATANABE**

Inscrição: **076230b**

Documento: 000 [REDACTED]

CPF: [REDACTED]

Sexo: **MASCULINO**

Nascimento: **23/11/1946**

Opção: **PF19 - AN JUD - ÁREA APOIO ESPEC - ESPEC ENGENHARIA CIVIL**

PROVA(S): C. GERAIS/C. ESPECÍFICOS	
SALA 0107	DATA: 11/04/2010 ABERTURA DOS PORTÕES: 14:00H FECHAMENTO DOS PORTÕES: 14:30H (HORÁRIO LOCAL)
	LOCAL DA(S) PROVA(S): FAC INTERNACIONAL DE CURITIBA - FACINTER AV. LUIZ XAVIER, 103 2º/3º E 4º ANDARES - CENTRO - CAMPUS GARCEZ CURITIBA-PR VISITE O LOCAL DE PROVAS COM ANTECEDÊNCIA PARA EVITAR ATRASOS. FIQUE ATENTO AO(S) HORÁRIO(S) DE APRESENTAÇÃO PARA REALIZAR A(S) PROVA(S).

CONCURSO PÚBLICO TRIBUNAL REGIONAL FEDERAL / CURITIBA 2010



ANOTAÇÃO CANDIDATO

TRIBUNAL REGIONAL FEDERAL DA 4ª REGIÃO

Fundação Carlos Chagas

Folha de anotação do candidato (ATENÇÃO: esta parte se deverá ser preenchida e descolada após a conclusão de todas as marcações de folhas de respostas acima.)

NOME: ROBERTO MASSARU WATANABE **Nº DOC: 0000000003560374** **INSCRIÇÃO: 076230B**
OPÇÃO: PF19 - AN. JUD. - ÁREA APOIO ESPEC. - ESPEC. ENGENHARIA CIVIL **ESCOLA: 19020** **SALA: 0107**

Nº DO CADEIRÃO
0762301 - COD. ACESSO: tuncphhb

1	2	3	4	5	6	7	8	9	10	11	12	13	14	15	16	17	18	19	20
21	22	23	24	25	26	27	28	29	30	31	32	33	34	35	36	37	38	39	40
41	42	43	44	45	46	47	48	49	50	51	52	53	54	55	56	57	58	59	60
61	62	63	64	65	66	67	68	69	70	71	72	73	74	75	76	77	78	79	80
81	82	83	84	85	86	87	88	89	90	91	92	93	94	95	96	97	98	99	100

• Inclua nos quadros abaixo a letra correspondente à alternativa assinalada na folha de respostas.
 • A folha de anotação do candidato não será considerada para correção da Prova.

0762301 - COD. ACESSO: tuncphhb

Conforme R.E.N. SF-4-9000784/2001
 Fil.3 - PUV 18Contr.997272867 NSU 043021
 Pat: Cartão de Débito a Vista
 Cat: NORMAL F.Pat: REDECARD-DEBITOR'S: 216,00
 RPG:
 N.CARTÃO: 525663 DAT/VAL: N. AUT: 408124
 BANDEIRA: Cartão de Débito PARC.LOJA: 1 VEZES

076230B

Conforme R.E.N. SF-4-9000784/2001
 Fil.3 - PUV 18Contr.997272867 NSU 043021
 Pat: Cartão de Débito a Vista
 Cat: NORMAL F.Pat: REDECARD-DEBITOR'S: 216,00
 RPG:
 N.CARTÃO: 525663 DAT/VAL: N. AUT: 408124
 BANDEIRA: Cartão de Débito PARC.LOJA: 1 VEZES

Verifique no site www.concursosfcc.com.br a(s) data(s) prevista(s) para divulgação do(s) gabarito(s) e/ou resultado(s).





Tribunal Regional Federal da 4ª Região Paraná, Rio Grande do Sul e Santa Catarina - Analista e Técnico Judiciário

Fale Conosco | Home

Divulgação dos Resultados

Nome: **ROBERTO MASSARU WATANABE**
Documento: XXXXXXXXXX
Número de Inscrição: **076230b**
CARREIRA/ÁREA/ESPECIALIDADE: **F - AN JUD - ÁREA APOIO ESPEC - ESPEC ENGENHARIA CIVIL - SUBSEÇÃO JUDICIÁRIA: 19 - CURITIBA**

Resultado da(s) Prova(s):

Prova	Número de Questões	Acertos	Nota	Mínimo	Média	Desvio Padrão
C. Gerais	30	16	45,51	-	17,54	3,43
C. Específicos	40	21	177,51	-	17,34	3,99
Prova Objetiva	-	-	223,02	200,00	-	-

Resultado das Sub-Provas:

Prova	Sub-Prova	Número de Questões	Acertos
C. Gerais	Português	20	12
C. Gerais	Noções Dir. Admin.	5	3
C. Gerais	Noções Dir. Const.	5	1

Candidato habilitado
Classificação: 59

OBSERVAÇÃO

Classificação Lista Geral: 55

[Voltar](#)

[Imprimir](#)

Copyright © Fundação Carlos Chagas. Todos os direitos reservados.



CONCURSO PÚBLICO

TRIBUNAL REGIONAL DO TRABALHO

MINAS GERAIS

2009



Tribunal Regional do Trabalho da 3ª Região - Minas Gerais Diversos Cargos

Fale Conosco | Home

CARTÃO INFORMATIVO - CONSULTA AO LOCAL DE PROVA

NOME: ROBERTO MASSARU WATANABE **DOCUMENTO:** [REDACTED]
NÚMERO DE INSCRIÇÃO: 107681e **CARGO ou OPÇÃO:** H08 - AN JUD - ÁREA APOIO ESP - ESPEC ENGENHARIA CIVIL
INSTITUIÇÃO: TRIBUNAL REGIONAL DO TRABALHO DA 3ª REGIÃO - DIVERSOS CARGOS

IMPORTANTE: DOCUMENTOS NECESSÁRIOS PARA PRESTAÇÃO DE PROVAS

Local de Prova	Aplicação	Apresentação	Fechamento dos Portões	Sala	Prova
FACULDADE CIÊNCIAS EMPRESARIAIS - FACE 2 Endereço: RUA COBRE, 200 CRUZEIRO - BELO HORIZONTE/MG	15/11/2009	14:00	14:30	1180	Conhec. Específicos Conhec. Gerais

2.1.8 ANALISTA JUDICIÁRIO – ÁREA APOIO ESPECIALIZADO – ESPECIALIDADE ENGENHARIA (CIVIL)

- Código de Opção: H08
- Padrão inicial: Classe "A", Padrão 1.
- Escolaridade e pré-requisito: diploma registrado de conclusão de curso de nível superior em Engenharia Civil e registro regular no Conselho Regional de Engenharia, Arquitetura e Agronomia.
- Remuneração inicial: R\$ 6.611,39 (vencimento, gratificação de atividade judiciária e vantagem pecuniária individual).
- Sumário das atribuições: Elaborar projetos relativos a construção, conservação e reforma dos prédios do Tribunal; acompanhar e fiscalizar obras e serviços; realizar exames técnicos de expedientes relativos a execução de obras; prestar assistência em assuntos técnicos relacionados a projetos de obras de instalações prediais e de estruturas; executar desenho técnico; emitir pareceres técnicos e elaborar especificações técnicas e relatórios sobre assuntos relativos à sua área de atuação; acompanhar a manutenção de instalações hidráulicas dos prédios do Tribunal; acompanhar manutenção de instalações elétricas de baixa tensão; redigir, digitar e conferir expedientes diversos e executar outras atividades de mesma natureza e grau de complexidade.



Fundação Carlos Chagas

Tribunal Regional do Trabalho da 3ª Região - Minas Gerais Diversos Cargos



Fale Conosco



Home

Divulgação dos Resultados

Nome: **ROBERTO MASSARU
WATANABE**

Documento:

Número de
Inscrição: **107681e**

Cargo ou
Opção: **H08 - AN JIID ÁREA APOIO ESP - 1000 -
ENGENHARIA CIVIL**

Resultado da(s) Prova(s):

Prova	Número de Questões	Acertos	Nota	Mínimo	Média	Quilts Pontos
Conhec. Gerais	20	9	50.53	-	8.83	3.20
Conhec. Específicos	40	23	196.44	-	16.42	4.25
PROVA OBJETIVA	-	-	246.97	240.00	-	-
TOTAL	-	-	246.97	-	-	-

Resultado das Sub-Provas:

Prova	Sub-Prova	Número de Questões	Acertos
Conhec. Gerais	Português	12	8
Conhec. Gerais	Noções de Direito	8	1

Candidato habilitado
Classificação: 49

Voltar

Imprimir





CONCURSO PÚBLICO CAIXA ECONÔMICA FEDERAL 2010



De sac@cespe.unb.br ☆

Responder

Responder a todos

Encaminhar

Assunto **CESPE/UnB CAIXA NS 2010 Boletim Informativo**

Para Mim <roberto@ebanataw.com.br> ☆



Universidade de Brasília (UnB)
Centro de Seleção e de Promoção de Eventos (Cespe)



BOLETIM INFORMATIVO

Candidato(a): **ROBERTO MASSARU
WATANABE**

Inscrição: **10002108**

O edital de local(is) e horário(s) de realização da(s) prova(s), referente ao **Concurso público com vistas à formação de cadastro de reserva para o nível inicial dos cargos de Advogado, Arquiteto e Engenheiro, nível superior, da Carreira Profissional - CAIXA_NS_2010 - CAIXA NS 2010**, já se encontra disponível no *site* do CESPE/UnB.

Para visualizar o(s) seu(s) local(is) de prova(s), favor acessar este endereço '[www.cespe.unb.br/concursos/CAIXA NS 2010](http://www.cespe.unb.br/concursos/CAIXA_NS_2010)'.

ATENÇÃO

É de responsabilidade exclusiva do candidato a identificação correta de seu(s) local(is) de realização da(s) prova(s) e o comparecimento no(s) horário(s) determinado(s).

Para maiores informações sobre este e outros concursos acesse www.cespe.unb.br.

Atenciosamente,

CESPE/UnB.

Campus Universitário Darcy Ribeiro (UnB), Sede do CESPE/UnB - Asa Norte

CEP: 70904-970

Brasília/DF

Telefone: (61) 3448 0100





CAIXA ECONÔMICA FEDERAL
EDITAL Nº 1/2010/NS – DE 10 DE MARÇO DE 2010
CARGOS: ADVOGADO, ARQUITETO E ENGENHEIRO – CARREIRA PROFISSIONAL

NÚMERO DE CANDIDATOS INSCRITOS

NÍVEL	CARGO	CIDADE/PÓLO	INSCRITOS
Nível superior	Engenheiro - Área: Engenharia Civil	PA301 – Pará / PA	339
Nível superior	Engenheiro - Área: Engenharia Civil	PB301 – Paraíba / PB	215
Nível superior	Engenheiro - Área: Engenharia Civil	PE301 – Pernambuco / PE	510
Nível superior	Engenheiro - Área: Engenharia Civil	PI301 – Piauí / PI	196
Nível superior	Engenheiro - Área: Engenharia Civil	PR301 – Paraná / PR	814
Nível superior	Engenheiro - Área: Engenharia Civil	RJ301 – Rio de Janeiro / RJ	474
Nível superior	Engenheiro - Área: Engenharia Civil	RN301 – Rio Grande do Norte / RN	229
Nível superior	Engenheiro - Área: Engenharia Civil	RO301 – Rondônia / RO	115
Nível superior	Engenheiro - Área: Engenharia Civil	RR301 – Roraima / RR	80
Nível superior	Engenheiro - Área: Engenharia Civil	RS301 – Rio Grande do Sul / RS	604
Nível superior	Engenheiro - Área: Engenharia Civil	SC301 – Santa Catarina / SC	416
Nível superior	Engenheiro - Área: Engenharia Civil	SE301 – Sergipe / SE	145
Nível superior	Engenheiro - Área: Engenharia Civil	SP301 – São Paulo / SP	1.526
Nível superior	Engenheiro - Área: Engenharia Civil	TO301 – Tocantins / TO	129
Nível superior	Engenheiro - Área: Engenharia Elétrica	BA302 – Bahia / BA	190





2.3 DENOMINAÇÃO: ENGENHEIRO – ÁREAS CIVIL, ELÉTRICA e MECÂNICA.

2.3.1 MISSÃO DO CARGO: Atividade profissional destinada à atuação como agente promotor do desenvolvimento do ambiente em suas diversas dimensões, de forma a contribuir para a garantia da viabilidade econômica e social dos projetos da CAIXA e propiciar melhoria da qualidade de vida da população brasileira.

2.3.2 REMUNERAÇÃO: R\$ 6.571,00 mensais.

2.3.3 REQUISITOS BÁSICOS:

2.3.3.1 Área CIVIL: diploma ou certificado, devidamente registrado, de conclusão de curso de graduação em Engenharia Civil, fornecido por instituição de ensino reconhecida pelo MEC, e registro no CREA.

2.3.3.1 Área ELÉTRICA: diploma ou certificado, devidamente registrado, de conclusão de curso de graduação em Engenharia Elétrica, fornecido por instituição de ensino reconhecida pelo MEC e registro no CREA.



Roberto Massaru Watanabe

De: <gipessp05@caixa.gov.br>
Para: <roberto@ebanataw.com.br>
Enviada em: quarta-feira, 28 de dezembro de 2011 14:43
Assunto: CONVOCAÇÃO CONCURSO PÚBLICO CAIXA ECONÔMICA FEDERAL - CR 03/01/2012 ENG.CV.

Prezado(a) candidato(a):
ROBERTO MASSARU WATANABE
TERRA ROXA - 426-TERREO-CIDADE MAE DO CEU
SAO PAULO/SP

1. Em virtude de sua aprovação no Concurso Público publicado por meio de edital no Diário Oficial da União de 30/06/2010, para o Cargo de ENGENHEIRO 8H da Caixa Econômica Federal, solicitamos o seu comparecimento à Unidade GIPES/SP, situada à Rua Bela Cintra, 881 – São Paulo/SP (próximo à estação Consolação do Metro), dia **03/01/2012**, às **08:00** horas, para apresentação dos documentos a seguir (original e cópia conforme discriminado):
 - Carteira de Identidade.
 - Comprovante de Inscrição no Cadastro de Pessoa Física – CPF
 - Título de Eleitor e últimos comprovantes de votação/justificativa (2010).
 - Certificado de Reservista ou de Alistamento Militar constando a dispensa.
 - Comprovante de escolaridade – Certificado de conclusão do 3º Grau – Curso Superior de ENGENHARIA CIVIL, devidamente reconhecido pelo MEC - **2 CÓPIAS.**
 - Comprovante de registro no órgão de classe específico para candidatos de Cargo da Carreira



CONCURSO PÚBLICO SABESP 2012

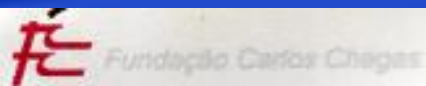

Companhia de Saneamento Básico do Estado de São Paulo - Sabesp Diversos Cargos - Reaplicação das Provas

Divulgação dos resultados

Nome ROBERTO MASSARU WATANABE	Documento [REDACTED]
Número de inscrição 020671e	Cargo ou opção ENG. I (CIVIL/HID/SANT/AMB C/ESP EM HIDROLOGIA) - REGIONAL DE CLASSIFICAÇÃO: SÃO PAULO - OESTE

Resultado da(s) prova(s)

Prova	Número de questões	Acertos	Nota	Mínimo
Língua Portuguesa	15	5	33.33	1.00
Matemática	15	9	60.00	1.00
Conhec. de Microinf.	10	9	90.00	1.00
Conhec. Específicos	20	7	35.00	1.00
TOTAL DA PROVA OBJETIVA	60	30	50.00	50.00
Prova de Títulos	-	-	NA	-
TOTAL DE PONTOS	-	-	50.00	-

Observação

Legenda: NA = Não apresentou

Candidato habilitado
Classificação: 7

Código Acesso



CONCURSO PÚBLICO IBRAM/DF 2010



BOLETIM INFORMATIVO

Candidato(a): **ROBERTO MASSARU WATANABE**

Inscrição: **10007392**

O edital de local(is) e horário(s) de realização da(s) prova(s), referente ao **CONCURSO PÚBLICO PARA PROVIMENTO DE VAGAS EM CARGOS DE NÍVEL SUPERIOR E DE NÍVEL MÉDIO - SEPLAG_IBRAM2009**, já se encontra disponível no *site* do CESPE/UnB.

Para visualizar o(s) seu(s) local(is) de prova(s), favor acessar este endereço www.cespe.unb.br/concursos/SEPLAG_IBRAM2009.

ATENÇÃO

É de responsabilidade exclusiva do candidato a identificação correta de seu(s) local(is) de realização da(s) prova(s) e o comparecimento no(s) horário(s) determinado(s).

Para maiores informações sobre este e outros concursos acesse www.cespe.unb.br.

Atenciosamente,

CESPE/UnB.

Universitário Darcy Ribeiro, Sede do CESPE/UnB, Asa Norte – Brasília/DF, CEP: 70919-970
Telefone: (61) 3448 0100



2.4.3.6 – ÁREA DE FORMAÇÃO: Engenharia Civil

2.4.3.6.1 – REQUISITOS DE FORMAÇÃO ACADÊMICA: Diploma

Engenharia Civil, fornecido por instituição de ensino superior reconhecida pelo MEC correspondente.

2.4.3.6.2 – As vagas serão distribuídas por localidade, conforme abaixo:

Estado	Localidade da Vaga	Nº de vagas	
		Ampla Concorrência	Candidatos com deficiência
DF	Brasília	02	-
RJ	Rio de Janeiro	01	-
TOTAL		03	-

TAXA DE EMBARQUE **47**

EMBARQUE NA PLATAFORMA

- Colabore com a limpeza
- Evite riscos desnecessários
- Não circule pela pista
- Oriente-se pela sinalização para passar de uma plataforma para outra

Ticket: 258631
Coron de Estacionament: 000251050

Terminal Rod. Tiete 2 - T 15
Rua Maria Prestes Maia - 215
CNPJ: 04.905.187/0003-45
Terminal Estacionamentos

RPS: 00015-000251050
CPF: _____
HONEY: _____
Ticket: 1527651259
Extra: Pylot
24/07/09 21:10:00 27/07/09 08:24:43
Permissao: 2 11:15

DEBITO R\$ 78,00
DINHEIRO R\$ 78,00

RECIBO PROVISÓRIO DE SERVIÇO RPS (CUPOM FISCAL)
ESTE RPS SERÁ CONVERTIDO EM ME-NÓ NO PRAZO DE 10 DIAS. ACCESSE SITE: PMS.PMMA.PREFEITURA.SP.GOV.BR
ROMINTS@RPMO (11) 2221-0233
OBRIGADO VOLTE SEMPRE

UISA ELECTRON

+55100-1773-06/11
2x UTA - CLIENTE

TERMINI ESTACIONAMENTO
R. MARIA PRESTES MAIA 215
SAO PAULO
000-651.962 AUT-901936
27-07-09 08 21 OML C
VENDA A DEBITO

VALOR 78,00

REAL EXPRESSO LTDA
ESTABELECIMENTO EMITENTE
AV. MARCONI, DREITA DO RIO TIETE, 130
CEP 0918-100 - SAO PAULO - SP
TEL: (11) 2142-7160

931758

BRASILIA - SAO PAULO 12011103 - SAC: 0600001156

O PASSAGEIRO GUARDARÁ SEU BILHETE PARA FINS DE FISCALIZAÇÃO EM VIAGEM

ORIGEM SAO PAULO 002 DESTINO BRASILIA 001

DATA VIAGEM 24/07/09 HORARIO VIAGEM 22:00

TARIFA: 151,45

CONTROLE 7099 POLTRONA 15 PLATAFORMA 47 SEGURO: 0,00

OUTROS: 5,57

AGENCIA 12001 AGENTE / EMISSOR SP01 TX. EMBL: 0,66

DESC: 0,00

DATA EMISSAO 17/07/09 HORARIO EMISSAO 18:00

TOTAL: 140,70

7x VIA PASSAGEIRO

REAL EXPRESSO LTDA
ESTABELECIMENTO EMITENTE
AV. MARCONI, DREITA DO RIO TIETE, 130
CEP 0918-100 - SAO PAULO - SP
TEL: (11) 2142-7160

931759

BRASILIA - SAO PAULO 05011104 - SAC: 0600001156

O PASSAGEIRO GUARDARÁ SEU BILHETE PARA FINS DE FISCALIZAÇÃO EM VIAGEM

ORIGEM BRASILIA 001 DESTINO SAO PAULO 002

DATA VIAGEM 26/07/09 HORARIO VIAGEM 17:00

TARIFA: 159,57

CONTROLE 75275 POLTRONA 15 PLATAFORMA 47 SEGURO: 0,00

OUTROS: 6,57

AGENCIA 12001 AGENTE / EMISSOR SP01 TX. EMBL: 0,66

DESC: 0,00

DATA EMISSAO 17/07/09 HORARIO EMISSAO 18:00

TOTAL: 145,57

7x VIA PASSAGEIRO

Debit - VIA CLIENTE

HOTEL CRABLANCA
SMI 0 3 BL A S/N
BRASILIA F: 33288586
02/12 06/12
CV: 2104117 AUTO: 168632 26/07/09

VENDA DEBITO A VISTA
REIMPRESSO
ARC: 3CC102365C835766
TOT. APROVADO 213,80

Debit - VIA CLIENTE

LANCHONETE PÍDICO O QURO
FERROVIARIO SN
BRASILIA F: 33612482
02/12 06/12
CV: 3363547 AUTO: 287896 26/07/09

VENDA DEBITO A VISTA
ARC: 4411C45E8362507
TOT. APROVADO 12,80





 **TELEGRAMA**

Para enviar Telegrama acesse www.correios.com.br
CAC 0800 570 0100

CONTEÚDO DA MENSAGEM

<<Comunico que a sua noemação para o cargo de **Analista de Atividades do Meio Ambiente** foi publicada no DODF Nº 164, de 25 de agosto de 2010, devendo vossa senhoria comparecer à Gerência de Gestão de Recursos Humanos do IBRAM/DF, sito no Setor Bancário Sul, quadra 02, Edifício Maria Ramos Parente 2º subsolo, objetivando a entrega da documentação para posse.

O prazo improrrogável para posse é dia 20 de setembro de 2010.
Telefones para contato: 3214 5665, 3214 5666 e 3214 5666 das 8h às 12h e das 14h às 18h.

TEREZA RONDON

Diretora de Planejamento e Desenvolvimento de Pessoas>>

DESTINATÁRIO
Roberto Massaru Watanabe
Rua Terra Bonafina 106
Cidade Mãe do Céu
03305-010 São Paulo/SP

REINTEGRADO AO SERVIÇO POSTAL EM:

DATA

ME191496077BR 41626



TL4H TPC

TIPO/SERVIÇOS ADICIONAIS

PF 02/09 14:43

37mm



RM/NET-12/c:\arquivos\09\096.DOC em 20/04/2022 15:13.

RELAÇÃO DE DOCUMENTOS E EXAMES

Boa tarde candidatos, venho através deste solicitar com maior brevidade possível o envio do curriculum atualizado, para poder melhor lotação de acordo com o conhecimento e experiência de cada um.

Agradeço a atenção de todos e parabéns a todos.

Segue também a relação de documentos e exames necessário para posse.

--

Realdó
GEREH/IBRAM

Relação de documentos solicitados aos candidatos

APRESENTAR:
Cópia autenticada ou cópia e documento original
dos itens da relação abaixo:

A relação de documentos pode variar!

Para saber mais, consulte o RH do seu Órgão de lotação.

Depois de ter sido submetido à Perícia Médica e de posse do Laudo da Inspeção Médica, o(a) candidato(a) deverá entregar todos os documentos no local designado no telegrama.

- CARTEIRA DE IDENTIDADE OU EQUIVALENTE
- CPF/MF
- PIS/PASEP (COMPROVANTE DE INSCRIÇÃO)
- Para os que não possuem inscrição, preencher a solicitação de inscrição no ato da entrega da documentação no Órgão de Pessoal..
- CERTIFICADO DE RESERVISTA OU DISPENSA DE INCORPORAÇÃO (CDI)
- TÍTULO DE ELEITOR – COMPROVANTE DE VOTAÇÃO (1º E 2º TURNOS) OU DECLARAÇÃO EXPEDIDA POR ÓRGÃO ELEITORAL COMPETENTE
- COMPROVANTE DE ESCOLARIDADE (DIPLOMA OU CERTIFICADO) EXIGIDO PARA O CARGO DE ACORDO COM O QUE CONSTA NO EDITAL NORMATIVO
- COMPROVANTE DE TIPAGEM SANGUINEA E FATOR RH
- COMPROVANTE DE RESIDÊNCIA
- Conta de Água, Luz ou Telefone fixo (último mês) no nome do candidato.
- Caso não possua, apresentar Declaração de Residência firmada em cartório pelo titular de uma das contas acima. ([Clique aqui para fazer download do modelo em formato PDF](#))
- CERTIDÃO DE CASAMENTO
- CERTIDÃO DE NASCIMENTO DOS FILHOS MENORES DE 18 ANOS
- REGISTRO NO CONSELHO DE CLASSE, JUNTO COM A CERTIDÃO DE REGULARIDADE EXPEDIDA PELO RESPECTIVO CONSELHO PROFISSIONAL

(SOMENTE SE EXIGIDO NO EDITAL NORMATIVO).

- 03 (TRÊS) FOTOS 3 x 4 COLORIDAS E ATUAIS
- COMPROVANTE DE ABERTURA DE CONTA FUNCIONAL NO BANCO DE BRASÍLIA (BRB)
- O candidato deve tentar a abertura de sua conta funcional com a cópia da sua nomeação no DODF, além do RG, CPF E COMPROVANTE DE RESIDÊNCIA.
- **Para os que já possuem conta funcional no BRB**, apresentar um comprovante de titularidade bancária (cópia do cartão bancário ou cópia de extrato bancário).

Gerência de Provimento e Seleção/DPDP/SUGEP/SGA
Endereço: Anexo do Palácio do Buriti, 7º andar.
Telefones para contato: (61) 3224-3912 / 3226-0135.

DO EDITAL:

- Declaração de Bens que constituem o seu patrimônio;
- Declaração de que não acumula cargo, emprego ou função pública ou proventos de inatividade;
- Declaração de não estar cumprindo sanção por inidoneidade, aplicada por qualquer órgão público ou entidade da esfera federal, estadual ou municipal.



**BILHETE RECIBO
DO PASSAGEIRO**
VRG Linhas Aéreas S/A
www.voegol.com.br
0300 115 2121

ATENÇÃO!

Para embarcar, você deve estar com os dois comprovantes:

a) CARTÃO DE EMBARQUE b) RECIBO DO PASSAGEIRO

Localizador: WCFRPD Voo: 1736

Nome: **ROBERTO WATANABE**

Carteira de Identidade: [REDACTED]

Portão: Assento: **3A** SEQ#: **26**

Tarifa: **PYCA1G3 - PROGRAMADA**

Data do voo: **Quarta-feira, 15/09/2010**

Partida: **SP-Guarulhos(GRU) 07H00**

Chegada: **Brasilia(BSB) 08H40**

Apresente-se no portão de embarque 40 minutos antes da partida
06H20min

Após a impressão deste, a marcação de assento não poderá ser alterada

Sujeito às condições do contrato.

Cópia do contrato à disposição dos interessados mediante solicitação.

Não endossável.

Válido apenas para a Gol.

Crianças até 2 anos incompletos: sem franquias de bagagem;

Crianças de 2 a 12 anos incompletos: franquias de bagagem - 23kg;

Adultos (acima de 12 anos): franquias de bagagem - 23kg.

IMPORTANTE

Esteja munido de documento de identificação original, com foto,
informado no momento do checkin.



ENDEREÇOS EM BRASÍLIA

IBRAM

Instituto do Meio Ambiente e dos Recursos Hídricos do Distrito Federal
Governo do Distrito Federal

Endereço: SEPN 511 - Bloco C - Edifício Bittar
70750-543 - Brasília - DF

APART-HOTEL MANSOORI I

Endereço: SHCGN 714/715 - Bloco A - Entrada 29 - Asa Norte
Apartamento Nº 104
70761-610 - Brasília (DF)
Telefone (61) 3033-3595



Busca de Vistos

Critério

- Nome
- Carteira
- Data do Visto
- Número do Visto

Digite aqui sua busca:

20067

Buscar

Totalidade dos Vistos

Número do visto: 20067/2010	Data do visto: 15/09/2010
Profissional: ROBERTO MASSARU WATANABE	
Título: 111115	
Carteira: SP- [REDACTED]	
Data de expedição: 27/10/2004	Validade:
Local: Sede	Situação:
Funcionário: 956 - MICHAELSILVA	[Alterar Visto]

Nova Busca
Voltar para o menu
Sair do Sistema

Desenvolvido pela Assessoria de Informática do CREA/DF





OUTRAS OPORTUNIDADES DE EXERCITAR O TESTE MULTIPLA ESCOLHA



**AO PARTICIPAR ROTINEIRAMENTE
DO ENEM E DE CONCURSOS
PÚBLICOS, DESENVOLVI DIVERSAS
TÉCNICAS PESSOAIS ...**



enem20anos18

1º DIA - CADERNO 1 – Azul

PARTICIPO DO ENEM TODOS OS ANOS (QUANDO POSSÍVEL)



enem2018 anos
1° DIA - CADERNO 1 - Azul



No dia 4 de novembro de 2018 eu entrando na Universidade São Judas, no bairro da Mooca, para me submeter ao exame ENEM.





**Apliquei, novamente, a técnica
que eu tinha aplicado no
ENEM anterior . . .**



NO DIA 10 DE OUTUBRO DE 2017 FUI SUBMETIDO A UMA CIRURGIA DE PTOSE PALPEBRAL E NO ENEM DAQUELE ANO FIQUEI COM PREGUIÇA DE LER.

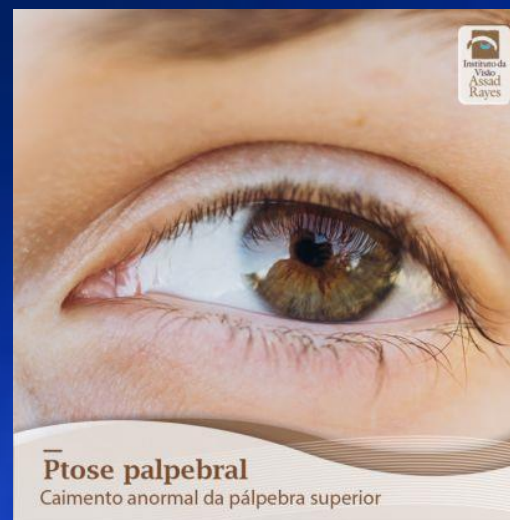

enem 2017



Número de Inscrição:171002500527

Nome:ROBERTO MASSARU WATANABE

QUAL FOI O RESULTADO?

enem2017

Número de Inscrição:171002500527

Nome:ROBERTO MASSARU WATANABE

O RESULTADO FOI MUITO BOM.

VEJA...

enem2017

Número de Inscrição:171002500527

Nome:ROBERTO MASSARU WATANABE

CPF: ~~339.330.046-99X~~

Língua Estrangeira:INGLÊS

Prova Objetiva

Áreas de Conhecimento	Nota	Situação
Linguagens, Códigos e suas Tecnologias	526,8	Presente
Ciências Humanas e suas Tecnologias	636,4	Presente
Ciências da Natureza e suas Tecnologias	624,6	Presente
Matemática e suas Tecnologias	717,1	Presente

Redação

	Nota	Situação
Redação	620	Presente

enem2017

INEP

Ministério
da Educação



PREGUIÇA DE LER . . .

QUE TÉCNICA É ESSA?

TÉCNICA DE: NÃO LER A QUESTÃO:

**GERALMENTE, DÁ MUITO MAIS
TRABALHO LER A QUESTÃO DO
QUE LER AS RESPOSTAS.**

QUESTÃO

RESPOSTAS:

LINGUAGENS, CÓDIGOS E SUAS TECNOLOGIAS

Questões de 01 a 45

Questões de 01 a 05 (opção inglês)

QUESTÃO 01

Lava Mae: Creating Showers on Wheels for the Homeless

San Francisco, according to recent city numbers, has 4,300 people living on the streets. Among the many problems the homeless face is little or no access to showers. San Francisco only has about 16 to 20 shower stalls to accommodate them.

But Doniece Sandoval has made it her mission to change that. The 51-year-old former marketing executive started Lava Mae, a sort of showers on wheels, a new project that aims to turn decommissioned city buses into shower stations for the homeless. Each bus will have two shower stations and Sandoval expects that they'll be able to provide 2,000 showers a week.

ANDREANO, C. Disponível em: <http://abcnews.go.com>. Acesso em: 26 jun. 2015 (adaptado)

A relação dos vocábulos *shower*, *bus* e *homeless*, no texto, refere-se a

- A** empregar moradores de rua em lava a jatos para ônibus.
- B** criar acesso a banhos gratuitos para moradores de rua.
- C** comissionar sem-teto para dirigir os ônibus da cidade.
- D** exigir das autoridades que os ônibus municipais tenham banheiros.
- E** abrigar dois mil moradores de rua em ônibus que foram adaptados.



TÉCNICA: PREGUIÇA DE LER...



LINGUAGENS, CÓDIGOS E SUAS TECNOLOGIAS

Questões de 01 a 45

Questões de 01 a 05 (opção inglês)

QUESTÃO 01

Lava Mae: Creating Showers on Wheels for the Homeless

San Francisco, according to recent city numbers, has 4,300 people living on the streets. Among the many problems the homeless face is little or no access to showers. San Francisco only has about 16 to 20 shower stalls to accommodate them.

But Doniece Sandoval has made it her mission to change that. The 51-year-old former marketing executive started Lava Mae, a sort of showers on wheels, a new project that aims to turn decommissioned city buses into shower stations for the homeless. Each bus will have two shower stations and Sandoval expects that they'll be able to provide 2,000 showers a week.

ANDREANO, C. Disponível em: <http://abcnews.go.com>. Acesso em: 26 jun. 2015 (adaptado).

A relação dos vocábulos *shower*, *bus* e *homeless*, no texto, refere-se a

- A** empregar moradores de rua em lava a jatos para ônibus.
- B** criar acesso a banhos gratuitos para moradores de rua.
- C** comissionar sem-teto para dirigir os ônibus da cidade.
- D** exigir das autoridades que os ônibus municipais tenham banheiros.
- E** abrigar dois mil moradores de rua em ônibus que foram adaptados.

A relação dos vocábulos *shower*, *bus* e *homeless*, no texto, refere-se a

- A** empregar moradores de rua em lava a jatos para ônibus.
- B** criar acesso a banhos gratuitos para moradores de rua.
- C** comissionar sem-teto para dirigir os ônibus da cidade.
- D** exigir das autoridades que os ônibus municipais tenham banheiros.
- E** abrigar dois mil moradores de rua em ônibus que foram adaptados.



QUESTÃO 21

Ó Pátria amada,
Idolatrada,
Salve! Salve!
Brasil, de amor eterno seja símbolo
O lábaro que ostentas estrelado,
E diga o verde-louro dessa flâmula
— “Paz no futuro e glória no passado.”
Mas, se ergues da justiça a clava forte,
Verás que um filho teu não foge à luta,
Nem teme, quem te adora, a própria morte.
Terra adorada,
Entre outras mil,
És tu, Brasil,
Ó Pátria amada!
Dos filhos deste solo és mãe gentil,
Pátria amada, Brasil!

Hino Nacional do Brasil. Letra: Joaquim Osório Duque Estrada.
Música: Francisco Manuel da Silva (fragmento).

O uso da norma-padrão na letra do *Hino Nacional do Brasil* é justificado por tratar-se de um(a)

- A** reverência de um povo a seu país.
- B** gênero solene de característica protocolar.
- C** canção concebida sem interferência da oralidade.
- D** escrita de uma fase mais antiga da língua portuguesa.
- E** artefato cultural respeitado por todo o povo brasileiro.

O uso da norma-padrão na letra do *Hino Nacional do Brasil* é justificado por tratar-se de um(a)

- A** reverência de um povo a seu país.
- B** gênero solene de característica protocolar.
- C** canção concebida sem interferência da oralidade.
- D** escrita de uma fase mais antiga da língua portuguesa.
- E** artefato cultural respeitado por todo o povo brasileiro.



DIFICULDADE PRINCIPAL

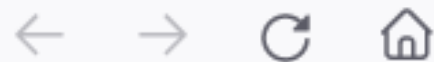

https://www.cnnbrasil.com.br/nacional/educacao-bra

Importar favoritos... Introdução Google WhatsApp WEB YouTube



Ao Vivo ● Eleições 2022 Política **Nacional** Business Internacional Saúde Tec

Nacional

Educação brasileira está em último lugar em ranking de competitividade





O Programme for International Student Assessment (Pisa)

é uma avaliação internacional de aprendizagem, feita de forma amostral com **alunos de 15 anos e coordenada pela Organização para a Cooperação e Desenvolvimento Econômico (OCDE)**. Teve início em 2000 e é **realizado a cada 3 anos**. Os últimos dados disponíveis são de 2018.

alunos de
15 e 16 anos



realizada a cada  anos



Resultados PISA 2018

Panorama do desempenho dos alunos em leitura, matemática e ciências

Os países estão classificados por ordem decrescente da pontuação média de leitura (foco do PISA 2018)

	LEITURA	MATEMÁTICA	CIÊNCIAS
P-X-J-Z* (CHINA)	555	591	590
CINGAPURA	549	569	551
MACAU (CHINA)	525	558	544
HONG KONG (CHINA)	524	551	517
ESTÔNIA	523	523	530
CANADÁ	520	512	518
FINLÂNDIA	520	507	522
IRLANDA	518	500	496
CORÉIA	514	526	519
POLÔNIA	512	516	511
SUÉCIA	506	502	499
NOVA ZELÂNDIA	506	494	508
ESTADOS UNIDOS	505	478	502
REINO UNIDO	504	502	505
JAPÃO	504	527	529
AUSTRÁLIA	503	491	503
TAIPEI CHINÊS	503	531	516
DINAMARCA	501	509	493
NORUEGA	499	501	490



SÉRVIA	439	448	440
EMIRADOS ÁR. UNIDOS	432	435	434
ROMÊNIA	428	430	426
URUGUAI	427	418	426
COSTA RICA	426	402	416
CHIPRE	424	451	439
MOLDOVA	424	421	428
MONTENEGRO	421	430	415
MÉXICO	420	409	419
BULGÁRIA	420	436	424
JORDÂNIA	419	400	429
MALÁSIA	415	440	438
BRASIL	413	384	404
COLÔMBIA	412	391	413
BRUNEI DARUSSALAM	408	430	431
CATAR	407	414	419
ALBÂNIA	405	437	417
BÓSNIA E HERZEGOVINA	403	406	398
ARGENTINA	402	379	404
PERU	401	400	404
ARÁBIA SAUDITA	399	373	386
TAILÂNDIA	393	419	426
MACEDÔNIA DO NORTE	393	394	413
BAKU (AZERBAIJÃO)	389	420	398
CAZAQUISTÃO	387	423	397
GEÓRGIA	380	398	383
PANAMÁ	377	353	365
INDONÉSIA	371	379	396
MARROCOS	359	368	377
LÍBANO	353	393	384
KOSOVO	353	366	365
REPÚBLICA DOMINICANA	342	325	336
FILIPINAS	340	353	357

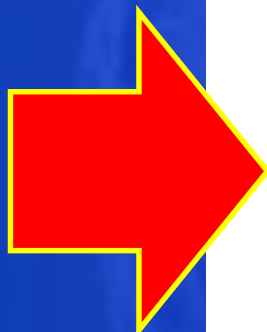



Matemática ^[4]			Ciências ^[4]			Leitura ^[4]		
1	Singapura	575	1	Singapura	561	1	Singapura	543
2	Macau, China	552	2	Japão	547	2	Irlanda	516
3	Taiwan	547	3	Macau, China	543	3	Japão	516
4	Hong Kong, China	540	4	Taiwan	537	4	Coreia do Sul	515
5	Japão	536	5	Coreia do Sul	528	5	Taiwan	515
6	Coreia do Sul	527	6	Estónia	526	6	Estónia	511
7	Estónia	510	7	Hong Kong, China	520	7	Macau, China	510
8	Suíça	508	8	Canadá	515	8	Canadá	507
9	Canadá	497	9	Finlândia	511	9	Estados Unidos	504
10	Países Baixos	493	10	Austrália	507	10	Nova Zelândia	501
11	Irlanda	492	11	Irlanda	504	11	Hong Kong, China	500
12	Bélgica	489	12	Nova Zelândia	504	12	Austrália	498
52	Chile	412	52	Malásia	416	52	Brasil	410
53	Uruguai	409	53	Mongólia	412	53	Jamaica	410
54	Malásia	409	54	Chipre	411	54	Colômbia	409
55	Montenegro	406	55	Colômbia	411	55	Peru	408
56	Bakú, Azerbaiyán	397	56	Costa Rica	411	56	Montenegro	405
57	México	395	57	México	410	57	Bulgária	404
58	Tailândia	394	58	Tailândia	409	58	Argentina	401
59	Peru	391	59	Peru	408	59	Panamá	392
60	Geórgia	390	60	Argentina	406	60	Malásia	388
61	Macedônia do Norte	389	61	Brasil	403	61	Cazaquistão	386
62	Arábia Saudita	389	62	Jamaica	403	62	Arábia Saudita	383
63	Costa Rica	385	63	Montenegro	403	63	Chipre	381
64	Colômbia	383	64	Arábia Saudita	390	64	Tailândia	379
65	Brasil	379	65	Panamá	388	65	Mongólia	378
66	Argentina	378	66	Geórgia	384	66	Geórgia	374



RESULTADO DO PISA 2018						
PAÍS	LEITURA		MATEMÁTICA		CIÊNCIAS	
	RANKING	NOTA	RANKING	NOTA	RANKING	NOTA
B-S-J-Z (CHINA)*	1º	555	1º	591	1º	590
SINGAPURA	2º	549	2º	569	2º	551
MACAU (CHINA)	3º	525	3º	558	3º	544
HONG KONG (CHINA)	4º	524	4º	551	10º	517
ESTÔNIA	5º	523	8º	523	5º	530
CANADÁ	6º	520	12º	512	9º	518
FINLÂNDIA	7º	520	16º	507	7º	522
IRLANDA	8º	518	21º	500	23º	496
COREIA	9º	514	7º	526	8º	519
POLÔNIA	10º	512	10º	516	12º	511
BRASIL	58º	413	71º	384	67º	404

Nota: *B-S-J-z (China) refere-se a quatro províncias chinesas participantes do PISA 2018: Beijing, Shanghai, Jiangsu e zhejiang

Programme for International Student Assessment (Pisa)



Quais são as razões para o estudante brasileiro ser tão atrasado em Ciências, Matemática e Leitura?



Ref: www.youtube.com/watch?v=RISCoYwnxr4&t=916s

Prof. Pierluigi Piazzzi, professor de Cursos pré-vestibulares por mais de 10 anos, faleceu em março de 2015 aos 72 anos

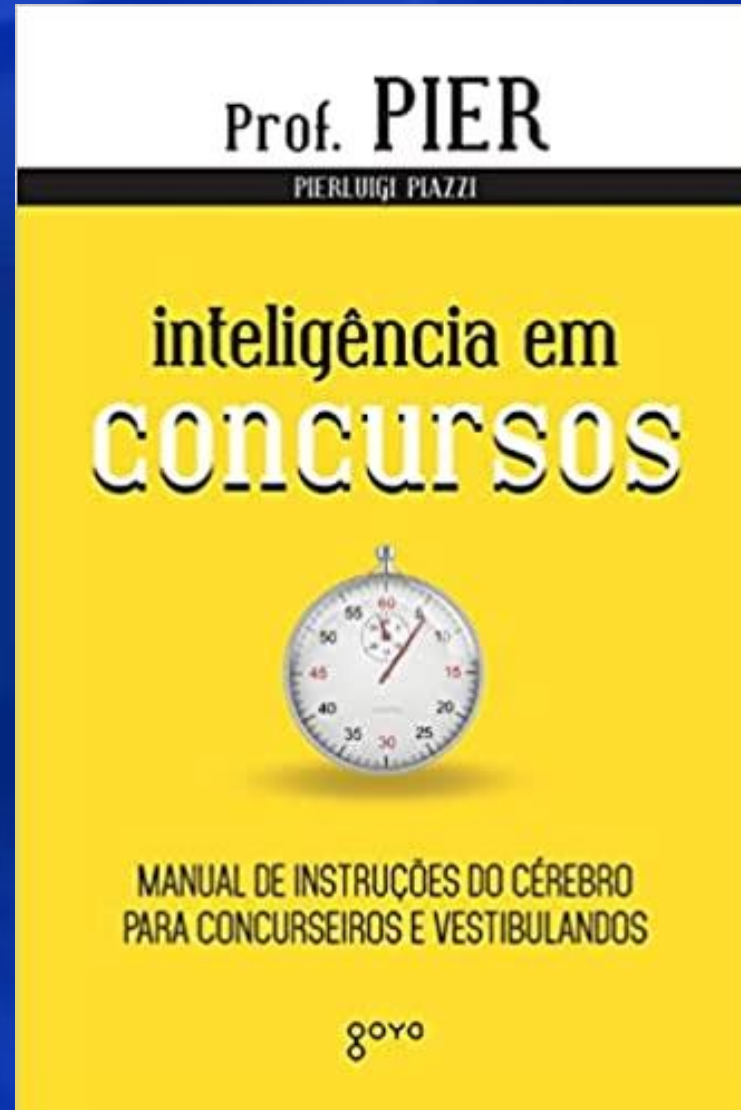

IN MEMORIAM

PROFESSOR
PIERLUIGI PIAZZI

29/01/1943 - 22/03/2015



Prof. Pierluigi Piazzi, professor de Cursos pré-vestibulares por mais de 10 anos, faleceu em março de 2015 aos 72 anos



IN MEMORIAM

PROFESSOR
PIERLUIGI PIAZZI
29/01/1943 - 22/03/2015



PROFESSOR PRECISA VOLTAR A TER FÉ PÚBLICA





**SOMOS TODOS PROFESSORES E
VAMOS ELABORAR UMA PROVA:**

Fazer de conta de que somos professores



QUEM DESCOBRIU O BRASIL?

1ª DIFICULDADE: ESCOLHER A
QUESTÃO

Fazer de conta de que somos professores



a) Pedro Álvares Cabral



Fazer de conta de que somos professores



DESAFIO

Fazer de conta de que somos professores



- a) Pedro Álvares Cabral
- b) ?
- c) ?
- d) ?
- e) ?

2ª DIFICULDADE: INVENTAR 4
RESPOSTAS



TESTE MULTIPLA ESCOLHA



**O TESTE MULTIPLA ESCOLHA É UMA
MODALIDADE DE EXAME ONDE SE AVALIA
A INTELIGÊNCIA DO EXAMINANDO**



RACIOCÍNIO LÓGICO

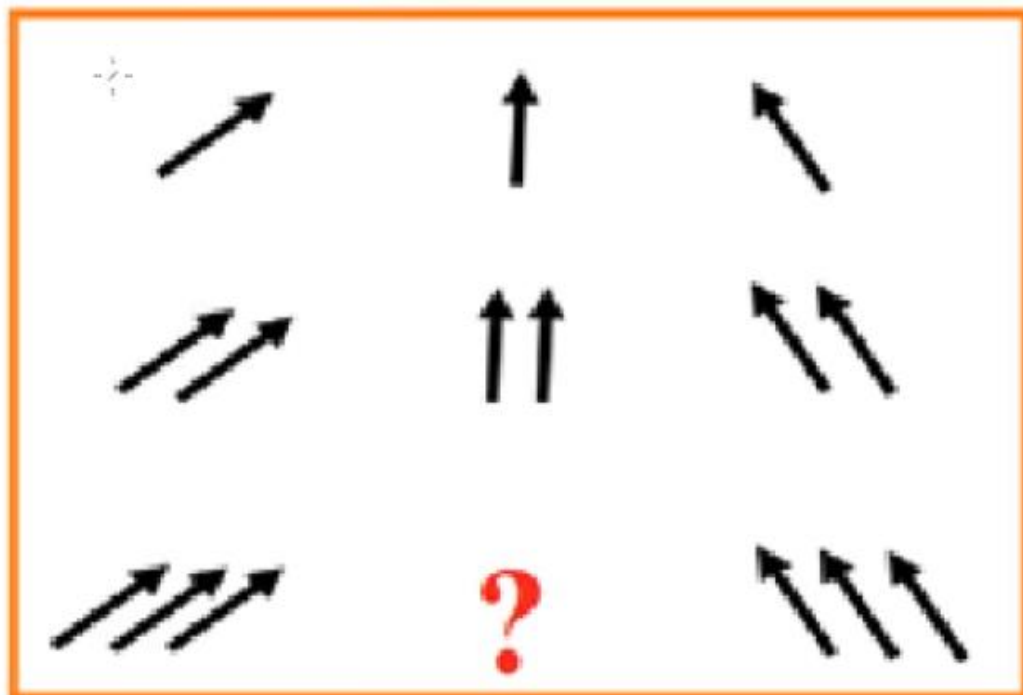

A) ↑↑↑↑

B) ↓↓↓↓

C) ↗↗↗

D) ↖↖↖

E) ↑↑↑

TESTE PSICOTÉCNICO DO DETRAN

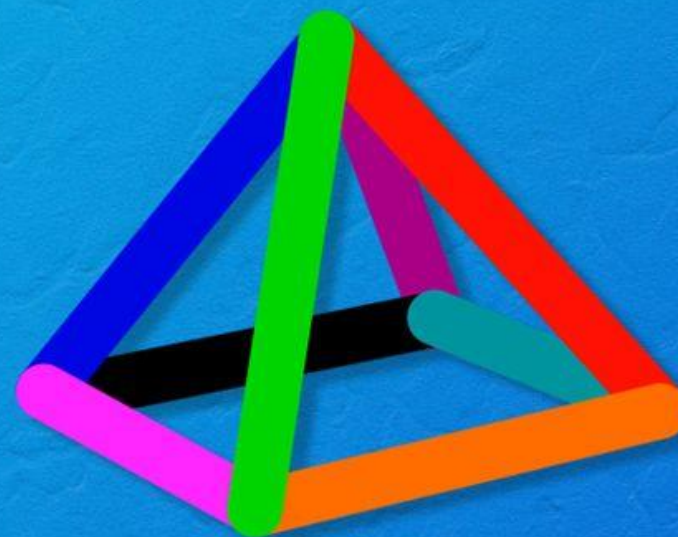

**QUAL DAS FIGURAS
ABAIXO
CORRESPONDE À
VISTA DE CIMA DO
TETRAEDRO?**



A

B

C

D



RACIOCÍNIO LÓGICO

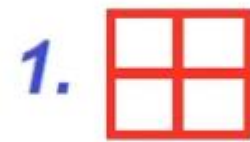
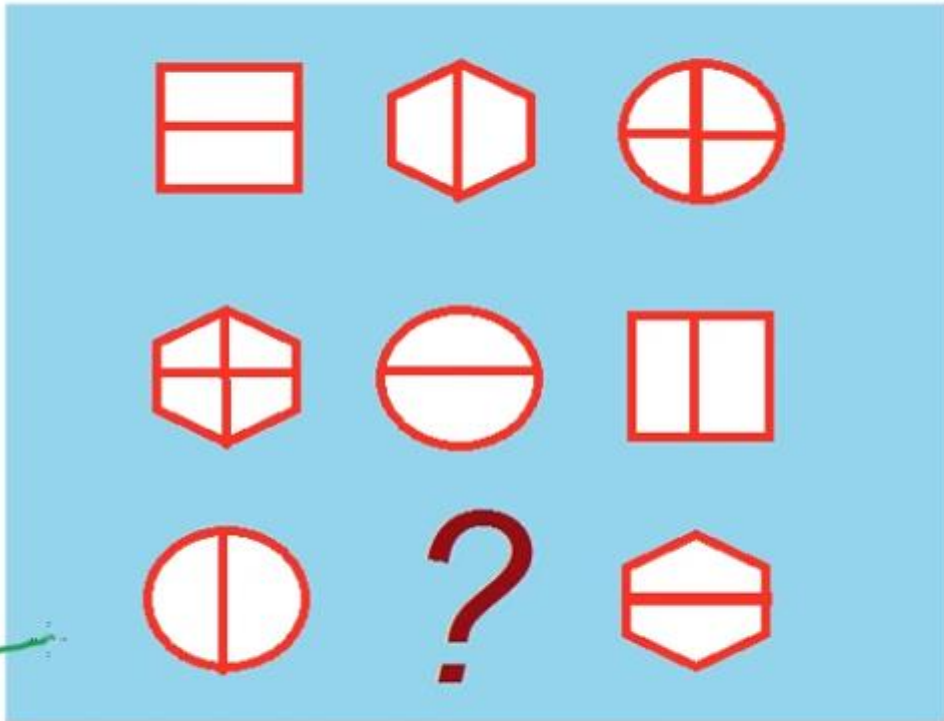

TESTE PSICOTÉCNICO — DETRAN

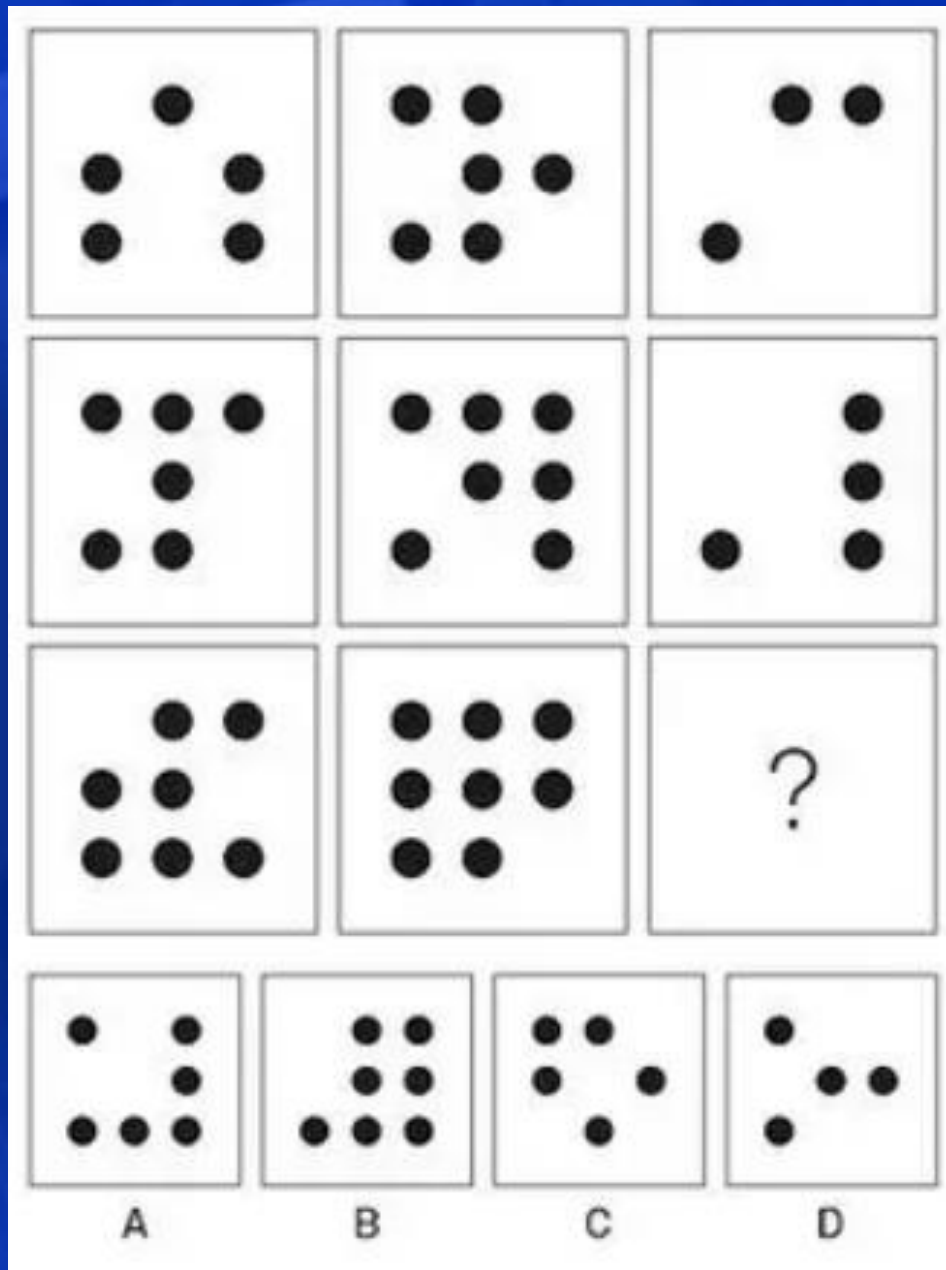



(FCC - TRF da 3ª Região - Cargo de Técnico Judiciário – Ano: 2007)

Em relação à disposição numérica seguinte, assinale a alternativa que preenche a vaga assinalada pela interrogação: *✍*

2 8 5 6 8 ? 1 1

(A) 1. (B) 4. (C) 3. (D) 29. (E) 42.



DESAFIO DE LÓGICA

TESTE DE ADMISSÃO PARA ESTUDANTES DO PRIMEIRO ANO DO ENSINO FUNDAMENTAL EM HONG KONG



“Qual o número da vaga em que o carro está parado?”

DESAFIO DE LÓGICA

TESTE DE ADMISSÃO PARA ESTUDANTES DO PRIMEIRO ANO DO ENSINO FUNDAMENTAL EM HONG KONG



香港小学入学考试题: 21题 Hong Kong Elementary School Admissions Test Question: #21

“Qual o número da vaga em que o carro está parado?”

“Qual o número da vaga em que o carro está parado?”

香港小学入学考试题: 21题 Hong Kong Elementary Admissions Test Question: #21

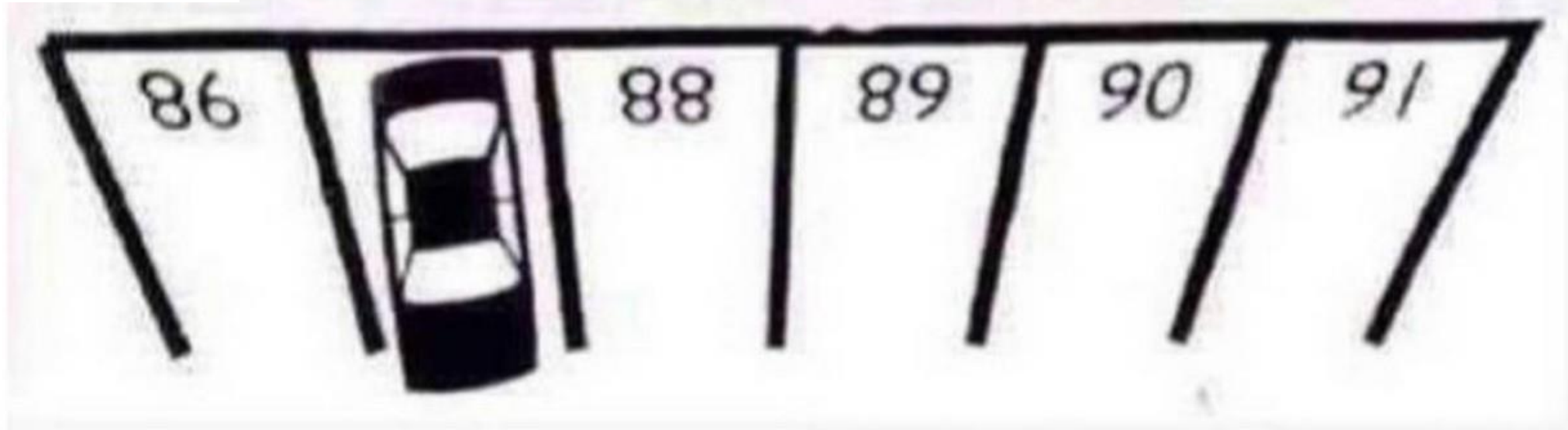

TESTE DE ADMISSÃO PARA ESTUDANTES DO PRIMEIRO ANO DO ENSINO FUNDAMENTAL EM HONG KONG

DESAFIO DE LÓGICA



O mundo moderno de 1914 procurava um método para avaliar pessoas que pudesse encontrar a resposta certa, na quantidade de tempo certa, em um teste que pudesse ser avaliado rapidamente e com precisão por qualquer pessoa.

Neste EXAME as respostas seriam inteiramente corretas ou totalmente erradas, sem que houvesse interpretações pessoais. O formato seria familiar para qualquer leitor.

Para tornar os testes objetivos na mensuração e eficientes na administração, Kelly insistiu que as questões deveriam ser elaboradas de forma que não houvesse ambiguidade.



Frederick J. Kelly propôs um tipo de teste que veio a ser denominado Teste Multiplaescolha

O TESTE PROPOSTO POR Frederick Kelly



TEST I, FOR GRADES 3, 4 AND 5

Directions for Giving the Tests

After telling the children not to open the papers, ask the children on the front seats to distribute the papers, placing one upon the desk of each pupil in the class. Have each child fill in the blank space at the top of this page. Then make clear the following:

Instructions to be Read by Teacher and Pupils Together

This little five-minute game is given to see how quickly and accurately pupils can read silently. To show what sort of game it is, let us read this:

Below are given the names of four animals. Draw a line around the name of each animal that is useful on the farm:

cow tiger rat wolf

This exercise tells us to draw a line around the word, cow. No other answer is right. Even if a line is drawn *under* the word cow, the exercise is wrong, and counts nothing. The game consists of a lot of just such exercises, so it is wise to study each exercise carefully enough to be sure that you know exactly what you are asked to do. The number of exercises which you can finish thus in five minutes will make your score, so do them as fast as you can, being sure to do them right. Stop at once when time is called. Do not open the papers until told, so that all may begin at the same time.

The teacher should then be sure that each pupil has a good pencil or pen. Note the minute and second by the watch, and say, *begin*.

Allow exactly five minutes

Answer no questions of the pupils which arise from not understanding what to do with any given exercise.

When time is up say *stop* and then collect the papers at once.

No. 1. Value 1.2

I have red, green and yellow papers in my hand. If I place red and green papers on the chair, which color do I still have in my hand? _____



O sistema de **TESTE MULTIPLA ESCOLHA** proposto por **Frederick J. Kelly** objetiva medir a **INTELIGÊNCIA** (raciocínio lógico) acima do **CONHECIMENTO** (dados e informações armazenadas no cérebro)

É inegável a ampla adesão que o teste de múltipla escolha tem no mundo. Desde que foi criado em 1914, sua forma foi muito pouco alterada e seu objetivo continua o mesmo: padronizar, facilitar e tornar mais rápido o ato de “dar notas”, além de eliminar o “julgamento subjetivo” do professor ou da professora.



Nascido em 1880 na pequena cidade agrícola de Wymore, Nebraska, Kelly viveu até 1959. Educador ao longo da vida, ele viu, até a hora da sua morte, o teste de múltipla escolha ser adaptado para todos os usos imagináveis, e, embora ainda não tivesse sido promovido à política nacional de educação, era a única métrica utilizada para avaliar o que as crianças estavam aprendendo na escola, quão bem os professores estavam ensinando e se as escolas estavam ou não falhando.



PERGUNTA: Quem descobriu o Brasil?

RESPOSTA: _____

Questões tipo PERGUNTAxRESPOSTA mede o conhecimento: Probabilidade: 50% SABE ou 50% NÃO-SABE.

O QUE ISTO PODE SIGNIFICAR:

Quem SABE pode estar habilitado para a vaga ou

Quem NÃO-SABE não está habilitado para a vaga ou

Quem NÃO-SABE pode ainda estar habilitado para a vaga.



PERGUNTA: Quem descobriu o Brasil?

RESPOSTA: _____

PERGUNTA: Quem descobriu o Brasil?

- a) Pedro Álvares Cabral
- b) Claudia Cardinale
- c) Sophia Loren
- d) Anita Garibaldi
- e) Elis Regina

O Sistema Multiplaescolha dá uma chance para que quem **NÃO SABE** (não tem o conhecimento) ainda poder ser habilitado (pois tem raciocínio lógico).

NOTA: Questão com respostas exageradas para efeito didático.



O TESTE PROPOSTO POR Frederick Kelly

“Abaixo estão os nomes de quatro animais. Desenhe uma linha em torno do nome de cada animal que seja útil na fazenda: vaca - tigre - rato - lobo”.

“O exercício nos diz para desenhar uma linha em torno da palavra vaca. Nenhuma outra resposta estará correta. Mesmo que uma linha seja desenhada sob a palavra vaca, o exercício estará errado e nada contará... Pare quando o tempo terminar. Não vire as folhas até que seja dito, para que todos possam começar ao mesmo tempo”.



O rompimento da barragem de rejeitos de mineração no município mineiro de Mariana e o derramamento de produtos tóxicos nas águas do Rio Doce, ocorridos em 2015, ainda têm consequências para os organismos que habitam o Parque Nacional Marinho de Abrolhos, localizado a mais de 1 000 quilômetros de distância. Esse desastre ambiental afetou o fitoplâncton, as esponjas, as algas macroscópicas, os peixes herbívoros e os golfinhos.

FRAINER, G.; SICILIANO, S.; TAVARES, D. C. Franciscana calls for help: [...].
International Whaling Commission, Conference Paper, jun. 2016 (adaptado).

Concentrações mais elevadas dos compostos citados são encontradas em

- A** esponjas.
- B** golfinhos.
- C** fitoplâncton.
- D** peixes herbívoros.
- E** algas macroscópicas.



ALÉM DE SE SUBMETER AOS EXAMES NO ENEM E CONCURSOS, WATANABE FIGURA COMO “QUESTÃO” EM ALGUNS CONCURSOS



GOVERNO DO ESTADO DO RIO GRANDE DO SUL
SECRETARIA DE INFRAESTRUTURA E LOGÍSTICA



GOVERNO DO ESTADO DO RIO GRANDE DO SUL
SECRETARIA DE INFRAESTRUTURA E LOGÍSTICA

COMPANHIA ESTADUAL DE DISTRIBUIÇÃO DE ENERGIA ELÉTRICA

CONCURSO PÚBLICO CEEE-D 02/2010

**ASSISTENTE ADMINISTRATIVO -
FUNÇÃO SERVIÇOS ADMINISTRATIVOS**



V313/6/201009:52:25

Instrução: As questões de números **15 a 20** referem-se ao texto a seguir.

_____ cresce o consumo de energia?

01 Por mais que se economize ou diminua o gasto de energia elétrica, o seu consumo é sempre
02 crescente. Existem inúmeros fatores que contribuem para isso. Vejamos alguns.

03 O aumento populacional: a cada segundo que passa, está nascendo mais um cidadão
04 brasileiro. São cerca de 3.400.000 novos brasileiros que nascem por ano. Esses novos brasileiros
05 vão precisar de mais roupas, mais ferros de passar roupa, mais casas, mais móveis, mais
06 eletrodomésticos, mais chuveiros, mais comida, mais casamentos, mais escolas, mais estradas,
07 mais hospitais e mais tudo que um ser humano merece possuir para ter uma vida saudável e digna
08 como cidadão brasileiro. Esse aumento populacional corresponde a uma necessidade de
09 1.600.000 novos kilowatts por ano.

10 O desenvolvimento tecnológico e a melhora da qualidade de vida: a cada ano que passa, a
11 tecnologia lança aparelhos que serão adquiridos pelos brasileiros para melhorar a qualidade da
12 sua vida. São aparelhos eletrônicos e eletrodomésticos que há alguns anos não existiam. O
13 consumo de cada brasileiro aumenta _____ ele passa a usar mais e mais esses novos
14 inventos da tecnologia. E esse aumento corresponde a uma necessidade de 2.400.000 novos
15 kilowatts por ano.

16 Fatores que não dependem de controle, como o aumento populacional e a melhoria da
17 qualidade de vida (aquisição de novos aparelhos) proporcionada pelo avanço da tecnologia, fazem
18 com que a demanda (a necessidade e o consumo de energia) esteja sempre aumentando. Cada um
19 dos três fatores básicos, acima analisados, necessita de um certo volume de crescimento da
20 geração de eletricidade por meio da construção de novas usinas. Como se vê, o Brasil necessita
21 ter um mínimo de aumento da produção de energia elétrica de 7.200.000 kW por ano. Isso
22 representa construir uma Itaipu a cada 1 ano e 9 meses. Aí, então, podemos entender a razão
23 _____ devemos temer o apagão...

24

25 Fonte: Disponível em <http://www.ebanataw.com.br/roberto/energia/index.php/> Site do engenheiro
26 Roberto Massaru Watanabe, que participou do projeto das grandes hidrelétricas brasileiras como Ilha
27 Solteira, Itaipu e Tucuruí. (Texto adaptado.)



V313/6/201009:52:25

Instrução: As questões de números 15 a 20 referem-se ao texto a seguir.

_____ cresce o consumo de energia?

01 Por mais que se economize ou diminua o gasto de energia elétric
02 crescente. Existem inúmeros fatores que contribuem para isso. Vejamos algu

03 O aumento populacional: a cada segundo que passa, está r
04 brasileiro. São cerca de 3.400.000 novos brasileiros que nascem por
05 vão precisar de mais roupas, mais ferros de passar roupa, mais
06 eletrodomésticos, mais chuveiros, mais comida, mais casamentos, m
07 mais hospitais e mais tudo que um ser humano merece possuir para te
08 como cidadão brasileiro. Esse aumento populacional corresponde
09 1.600.000 novos kilowatts por ano.

10 O desenvolvimento tecnológico e a melhora da qualidade de vida
11 tecnologia lança aparelhos que serão adquiridos pelos brasileiros pa
12 sua vida. São aparelhos eletrônicos e eletrodomésticos que há alç
13 consumo de cada brasileiro aumenta _____ ele passa a usar
14 inventos da tecnologia. E esse aumento corresponde a uma neces
15 kilowatts por ano.

16 Fatores que não dependem de controle, como o aumento po
17 qualidade de vida (aquisição de novos aparelhos) proporcionada pelo
18 com que a demanda (a necessidade e o consumo de energia) esteja se
19 dos três fatores básicos, acima analisados, necessita de um certo
20 geração de eletricidade por meio da construção de novas usinas. Con
21 ter um mínimo de aumento da produção de energia elétrica de 7
22 representa construir uma Itaipu a cada 1 ano e 9 meses. Ai, então,
23 _____ devemos temer o apagão...

24
25 Fonte: Disponível em <http://www.ebanataw.com.br/roberto/energi>
26 Roberto Massaru Watanabe, que participou do projeto das grandes hi
27 Solteira, Itaipu e

QUESTÃO 15 - Assinale a alternativa que completa corretamente as lacunas do título e das linhas 13 e 23 respectivamente.

- A) Por que – porque – por que
- B) Por quê – por que – porque
- C) Porque – porque – porque
- D) Por que – por que – porque
- E) Por que – porque – porque

QUESTÃO 16 - Assinale V (verdadeira) ou F (falsa) nas seguintes afirmações sobre o conteúdo do texto.

- () O texto afirma que não adianta poupar energia elétrica, pois seu consumo será sempre crescente.
- () Segundo o texto, o aumento populacional e o desenvolvimento tecnológico são só alguns dos fatores que influenciam no aumento do consumo de energia elétrica.
- () Diz o texto que devemos temer um possível apagão porque a necessidade de energia elétrica é crescente, e o Brasil só conseguiria atender essa necessidade se construísse uma usina do porte de Itaipu a cada vinte e um meses.

A sequência correta de preenchimento dos parênteses, de cima para baixo, é:

- A) V – V – V.
- B) V – V – F.
- C) F – V – V.
- D) F – V – F.
- E) F – F – V.

QUESTÃO 17 - A expressão *Por mais que* (linha 01) poderia ser substituída, sem prejuízo sintático ou semântico para o texto, pelas seguintes alternativas, exceto por:

- A) Nem que.
- B) Mesmo que.
- C) A menos que.
- D) Ainda que.
- E) Não obstante.



O que é o TESTE MULTIPLA ESCOLHA

O fato de um candidato não ter o conhecimento não o desqualifica de imediato.



O sistema de TESTE MULTIPLA ESCOLHA proposto por Frederick J. Kelly objetiva medir a INTELIGÊNCIA (raciocínio lógico) acima do CONHECIMENTO (dados e informações armazenadas no cérebro)

O fato de um candidato não ter um certo conhecimento não o desqualifica de imediato.



**Educador brasileiro que se dedicou
ao estudo e pesquisa sobre o
funcionamento da mente humana . . .**

CONHECIMENTO X INTELIGÊNCIA

Prof. Pierluigi Piazzi, professor de Cursos pré-vestibulares por mais de 10 anos, faleceu em março de 2015 aos 72 anos



IN MEMORIAM

PROFESSOR
PIERLUIGI PIAZZI
29/01/1943 - 22/03/2015

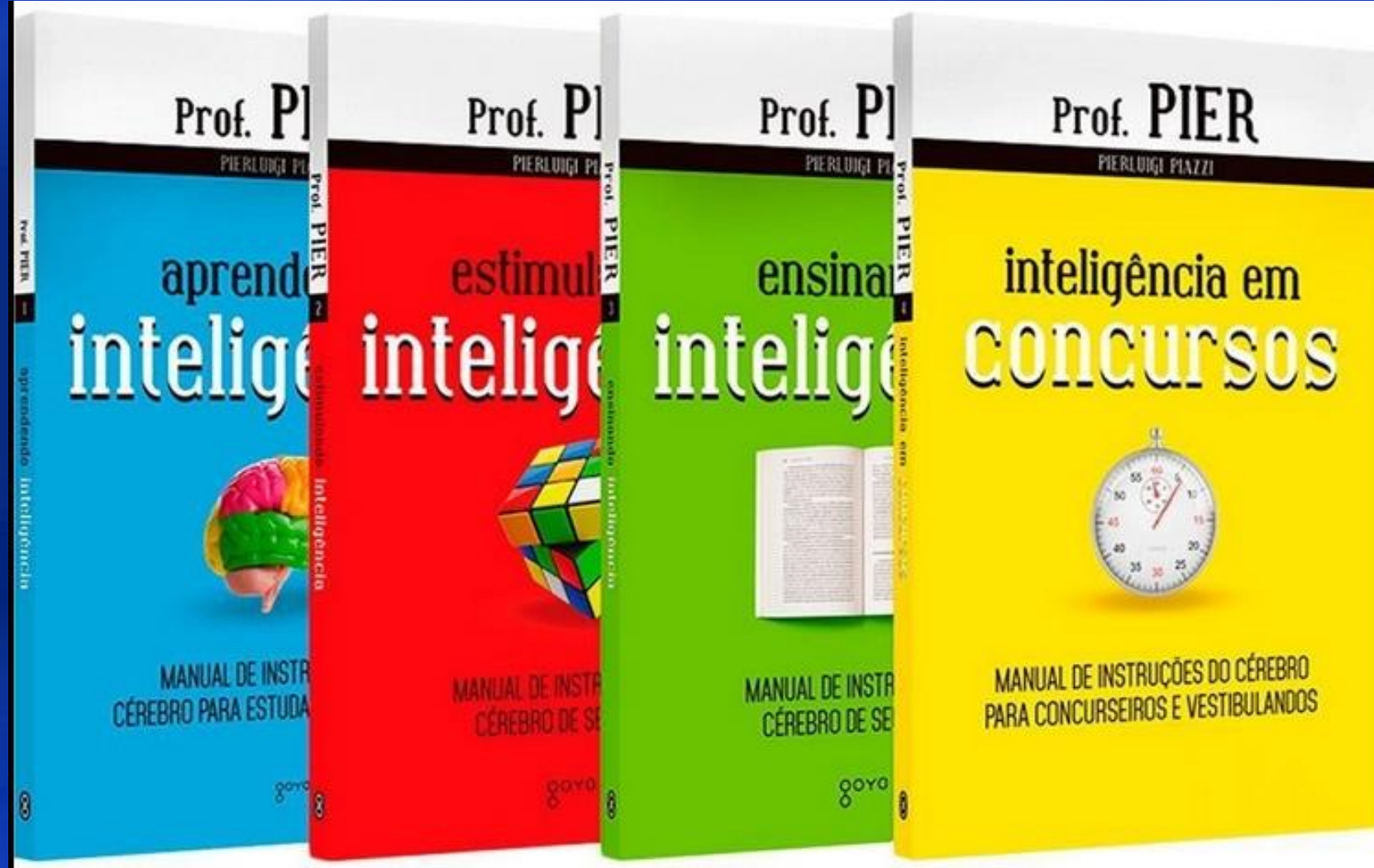

PROFESSOR
PIERLUIGI PIAZZI
29/01/1943 - 22/03/2015

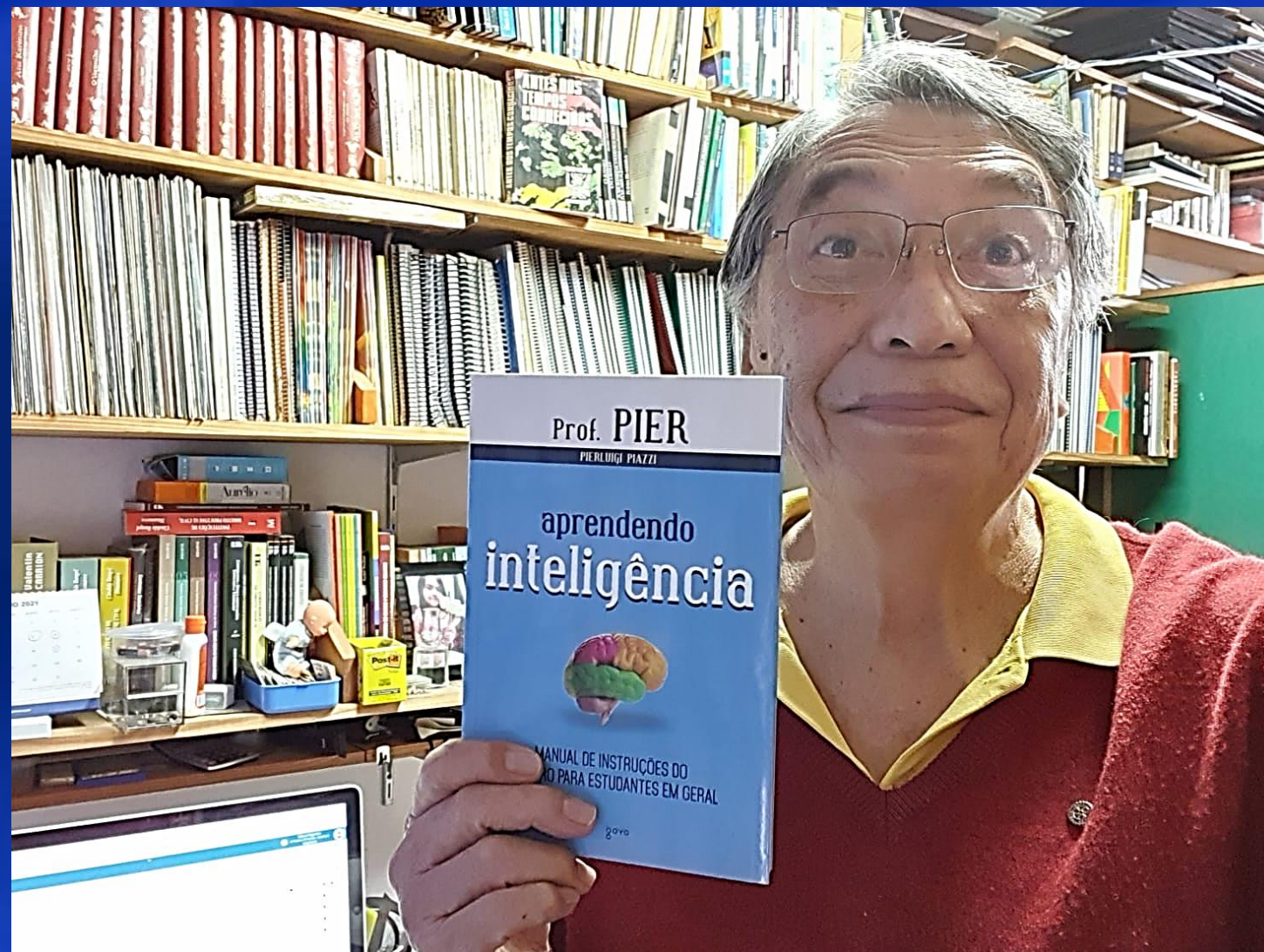
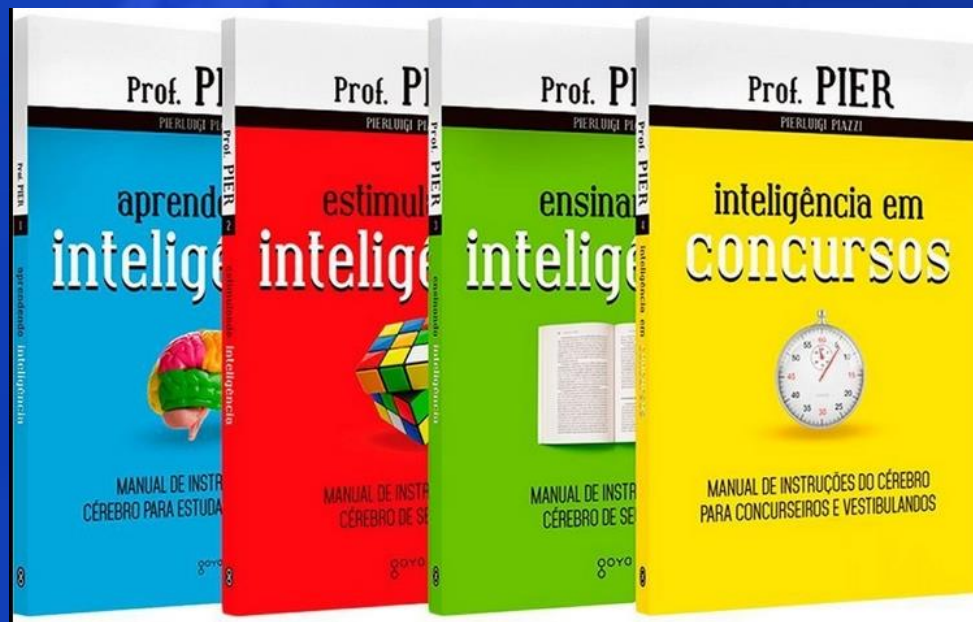



Funções dos Hemisférios do Cérebro Humano

ESQUERDO

Racional, lógico, matemático

Intelectual
Temporal
Histórico
Analítico
Linear
Sequencial
Masculino
Lógico
Argumentador
Verbal
Racional



DIREITO

Intuitivo, criativo, artístico

Sensível
Atemporal
Eterno
Receptivo
Não linear
Simultâneo
Feminino
Espacial
Experimental
Intuitivo
Irracional

RAZÃO

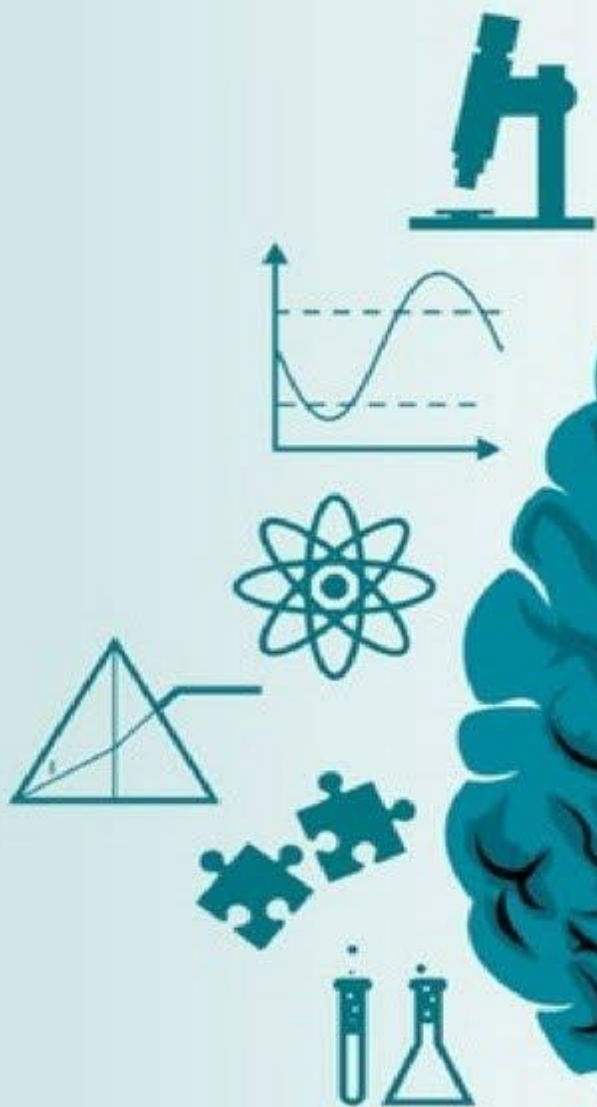

$$E = MC^2$$

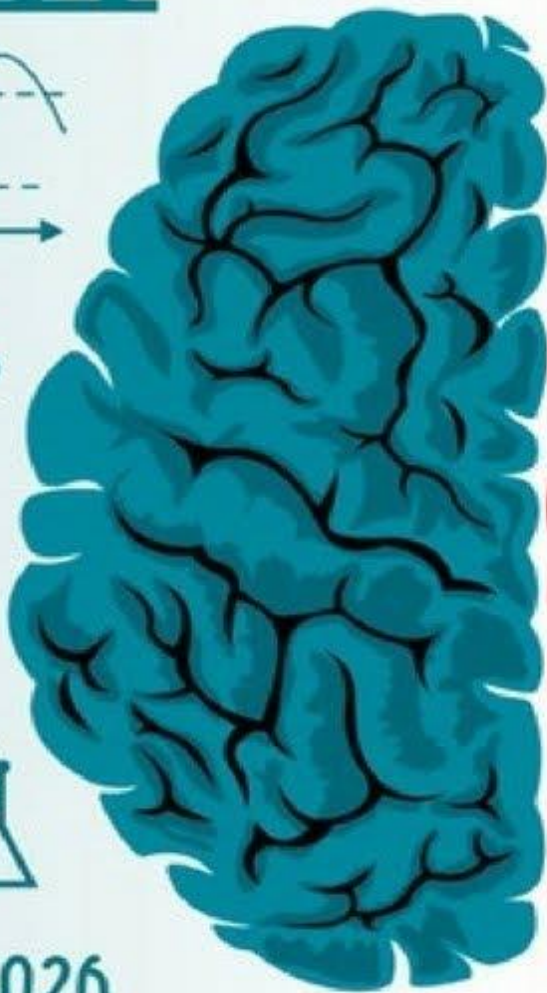
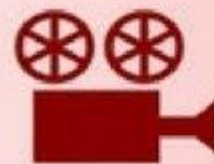

3.1415926

EMOÇÃO



ESCOLA = local onde se ENSINA e é dotado de professor, quadro, carteiras, ALUNO.

APRENDER = ato de adquirir conhecimento a partir de estudo.



APRENDER = ato de adquirir conhecimento a partir de estudo.

PARA APRENDER é necessário praticar o ESTUDO que é um ato de estar só, em silêncio, lendo ou assistindo e **ESCREVENDO de próprio punho sobre uma folha de papel.**



**NO ESTUDO O QUE VALE É AQUILO QUE
FICOU RETIDO NO CÉREBRO.**

CAPACIDADE DE RETENÇÃO

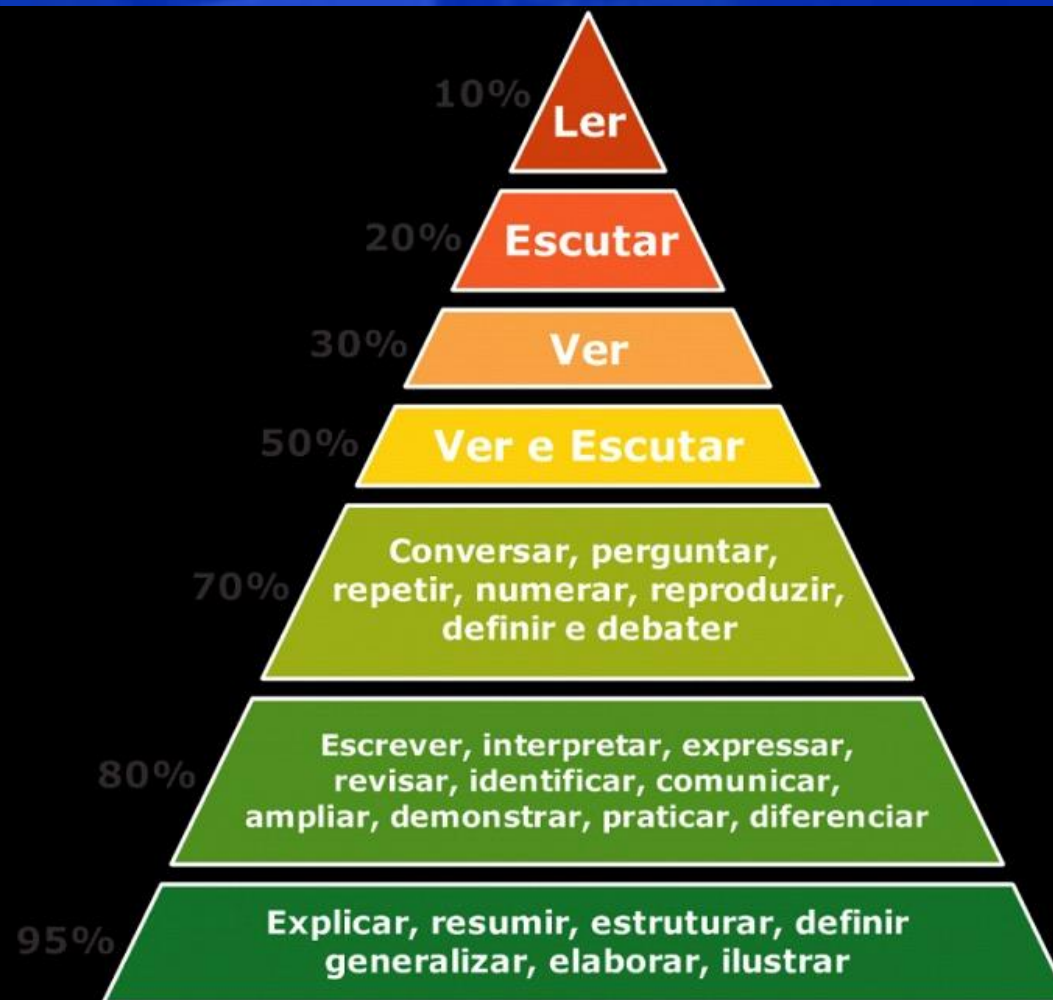

**Pirâmide de William Glasser ou
Pirâmide de Aprendizagem**





A PIRÂMIDE DE APRENDIZAGEM DE WILLIAM GLASSER

Pirâmide de William Glasser ou
Pirâmide de Aprendizagem

O psiquiatra americano **William Glasser** (1925-2013) aplicou sua **teoria da escolha** para a educação. De acordo com esta teoria, **o professor é um guia para o aluno e não um chefe**.

Glasser explica que **não se deve trabalhar apenas com memorização**, porque a maioria dos alunos simplesmente esquecem os conceitos após a aula. Em vez disso, o psiquiatra sugere que **os alunos aprendam efetivamente fazendo**.

Além disso, **Glasser** também explica o grau de aprendizagem de acordo com a técnica utilizada.

- **10% quando lemos;**
- **20% quando ouvimos;**
- **30% quando observamos;**
- **50% quando vemos e ouvimos;**
- **70% quando discutimos com outros. Conversar, perguntar, repetir, relatar, numerar, reproduzir, recordar, debater, definir, nomear;**
- **80% quando fazemos. Escrever, interpretar, traduzir, expressar, revisar, identificar, comunicar, ampliar, utilizar, demonstrar, praticar, diferenciar, catalogar;**
- **95% quando ensinamos aos outros. Explicar, resumir, estruturar, definir, generalizar, elaborar, ilustrar.**

A teoria de **William Glasser** vem amplamente sendo divulgada e aplicada por professores e pedagogos mundo afora, é uma das mais interessantes, pois ela demonstra que **ensinar, é aprender!**

“A boa educação é aquela em que o professor pede para que seus alunos pensem e se dediquem a promover um diálogo para promover a compreensão e o crescimento dos estudantes” (William Glasser)



TAXA DE RETENÇÃO MÉDIA

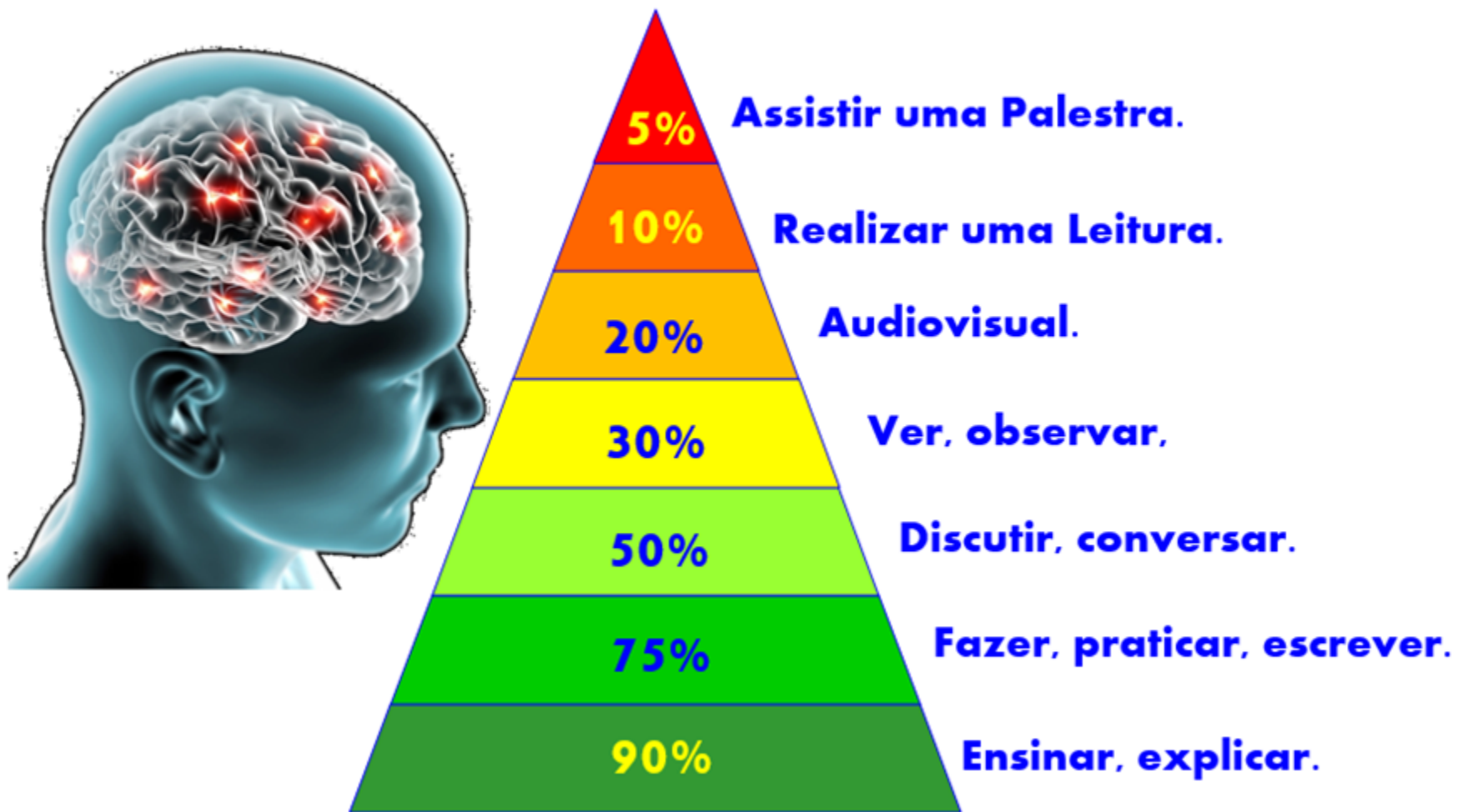



BOA COMUNICAÇÃO INTERPESSOAL



PROCESSO:

RECEBE (vê, ouve, sente) → PROCESSA – EMITE (fala, gestos)



Características de Aprendizado de Adultos

Compreender as características do aprendizado de adultos o ajudará a elaborar um treinamento mais apropriado e eficaz. Adultos aprendizes:

- São realistas. Gostam de ver a teoria aplicada na prática e precisam entender os benefícios do treinamento.
- São experientes. Têm sabedoria acumulada e um senso do que pode dar certo.
- São diferentes uns dos outros. Adultos possuem vários níveis de experiência e inteligência, e necessitam relacioná-las aos tópicos do treinamento.
- Definem seu próprio padrão de aprendizado. Apresentam crescimento contínuo, embora não sejam iniciantes. São auto-direcionados e preferem ter controle sobre o que está sendo ensinado. Têm intenções e expectativas específicas com relação ao treinamento.
- São pessoas ocupadas. Têm interesses que competem entre si (família, trabalho). Precisam entender como o treinamento melhorará sua vida.



COM O AVANÇO DA IDADE, OS MÚSCULOS, EM GERAL, VÃO PERDENDO A ELASTICIDADE E TORNAM-SE MAIS RÍGIDOS.

ALGUMAS FUNÇÕES QUE DEPENDEM DA FLEXIBILIDADE DE MÚSCULOS COMO A VISÃO E A AUDIÇÃO VÃO FICANDO, GRADATIVAMENTE, PREJUDICADOS.





A cognição social é o conjunto de percepções (ver, ouvir, sentir), através dos quais interpretamos, analisamos e utilizamos as informações adquirida do mundo social. Refere-se ao modo de como pensamos e agimos nas relações sociais.

Por isso é importante
VER BEM e OUVIR BEM.





ESPECTRO DAS ONDAS ELETROMAGNÉTICAS

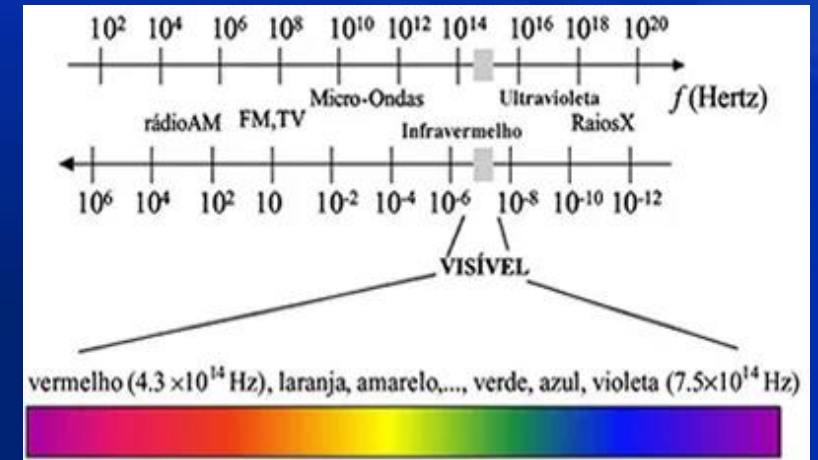
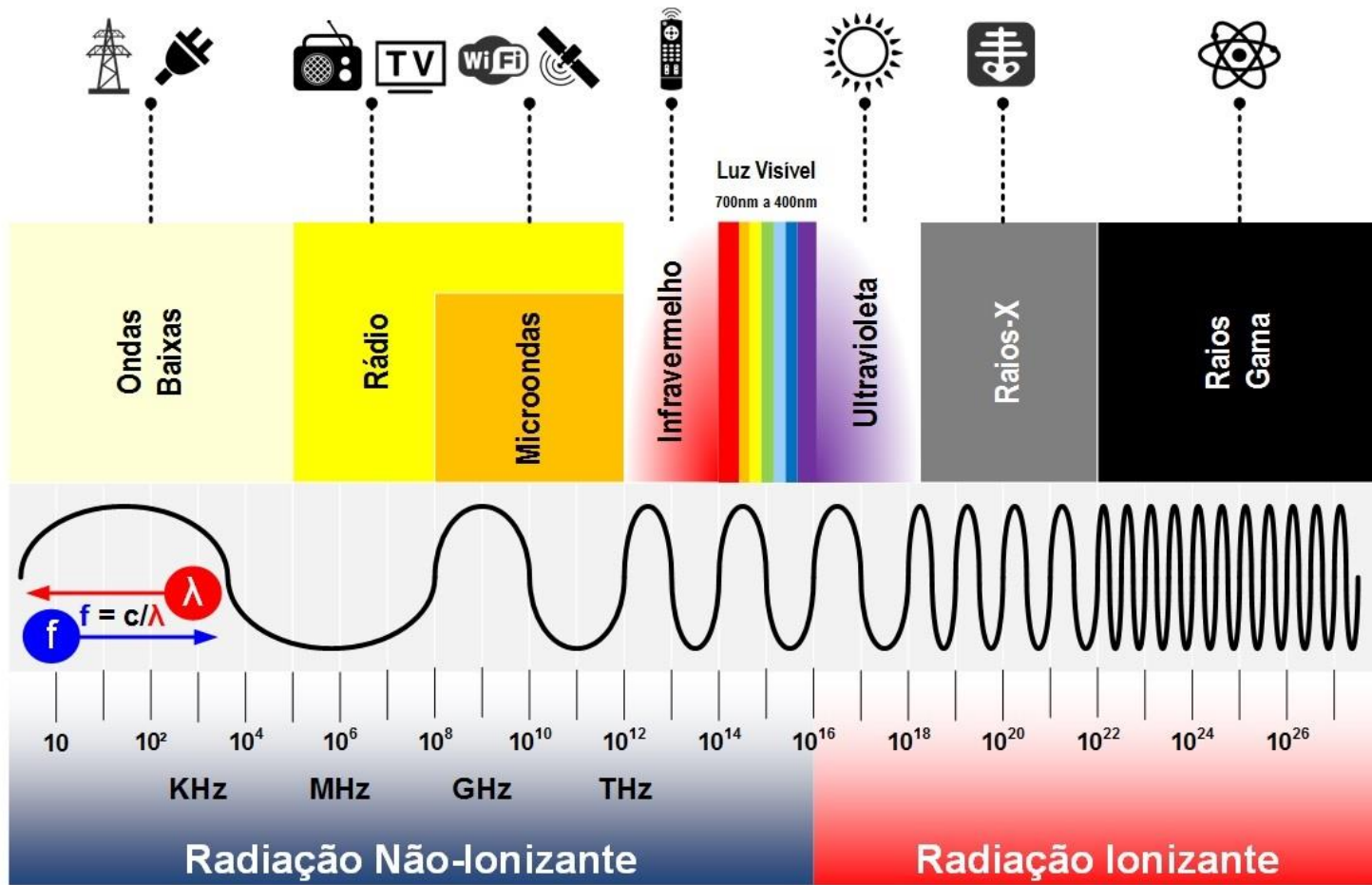



VER BEM



VER BEM:



COM O AVANÇO DA IDADE OS MÚSCULOS PERDEM A FLEXIBILIDADE E FICAM MAIS RÍGIDOS, MAIS DUROS.

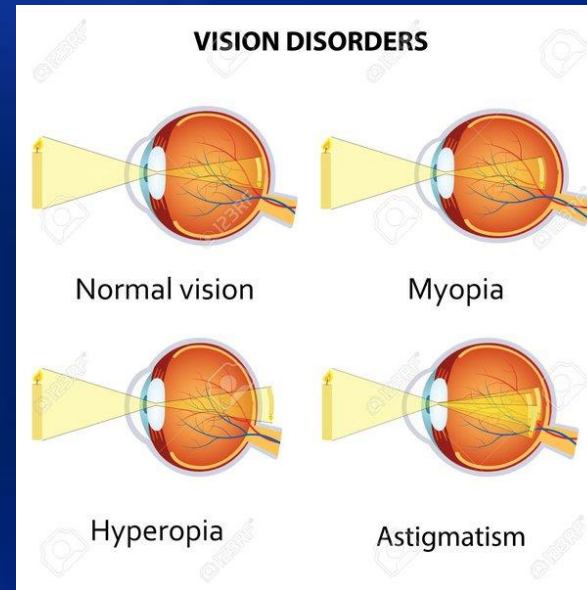

Ver mal → tem solução!



OUVIR BEM

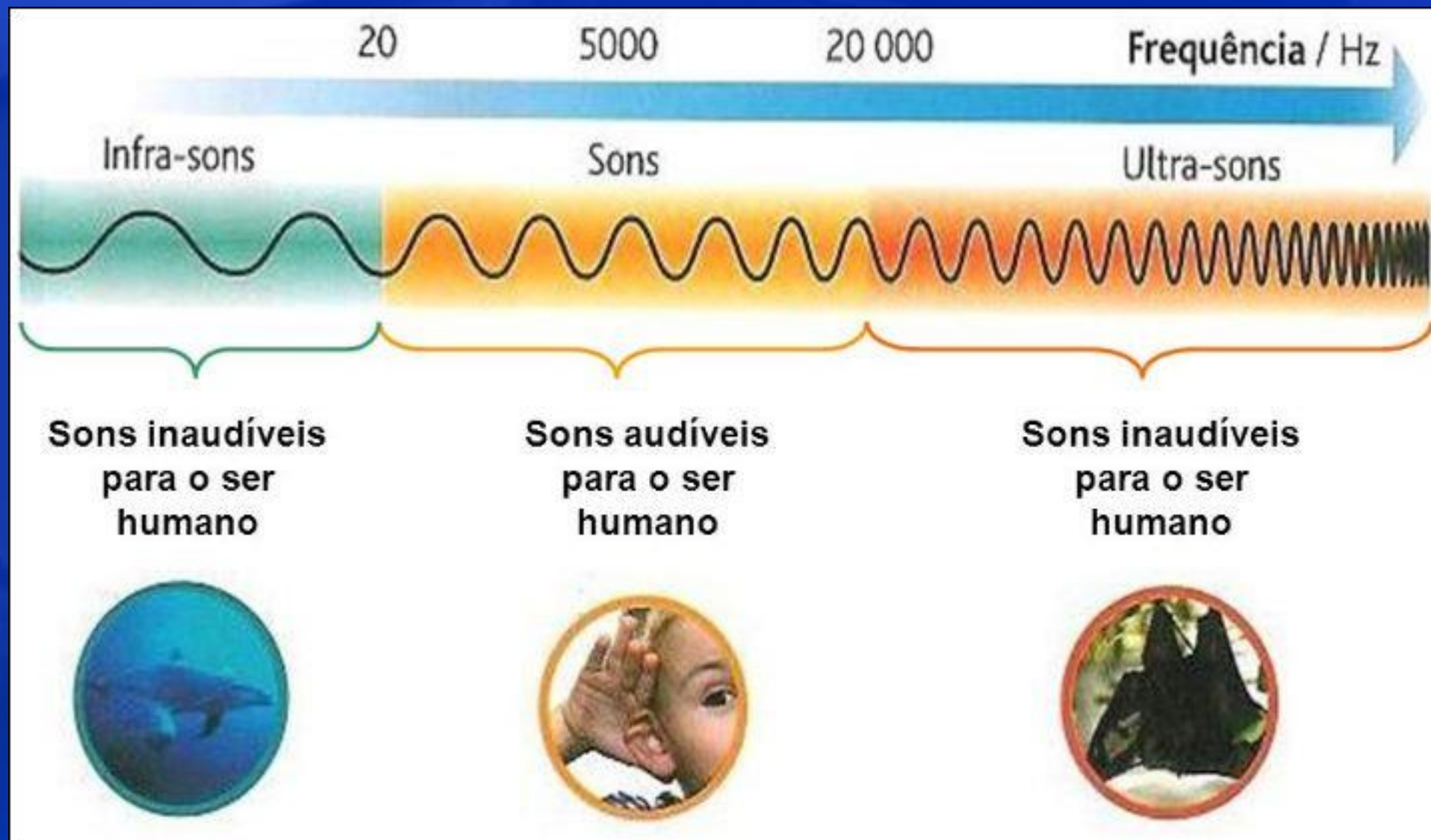

CONDIÇÕES NO ENVELHECIMENTO

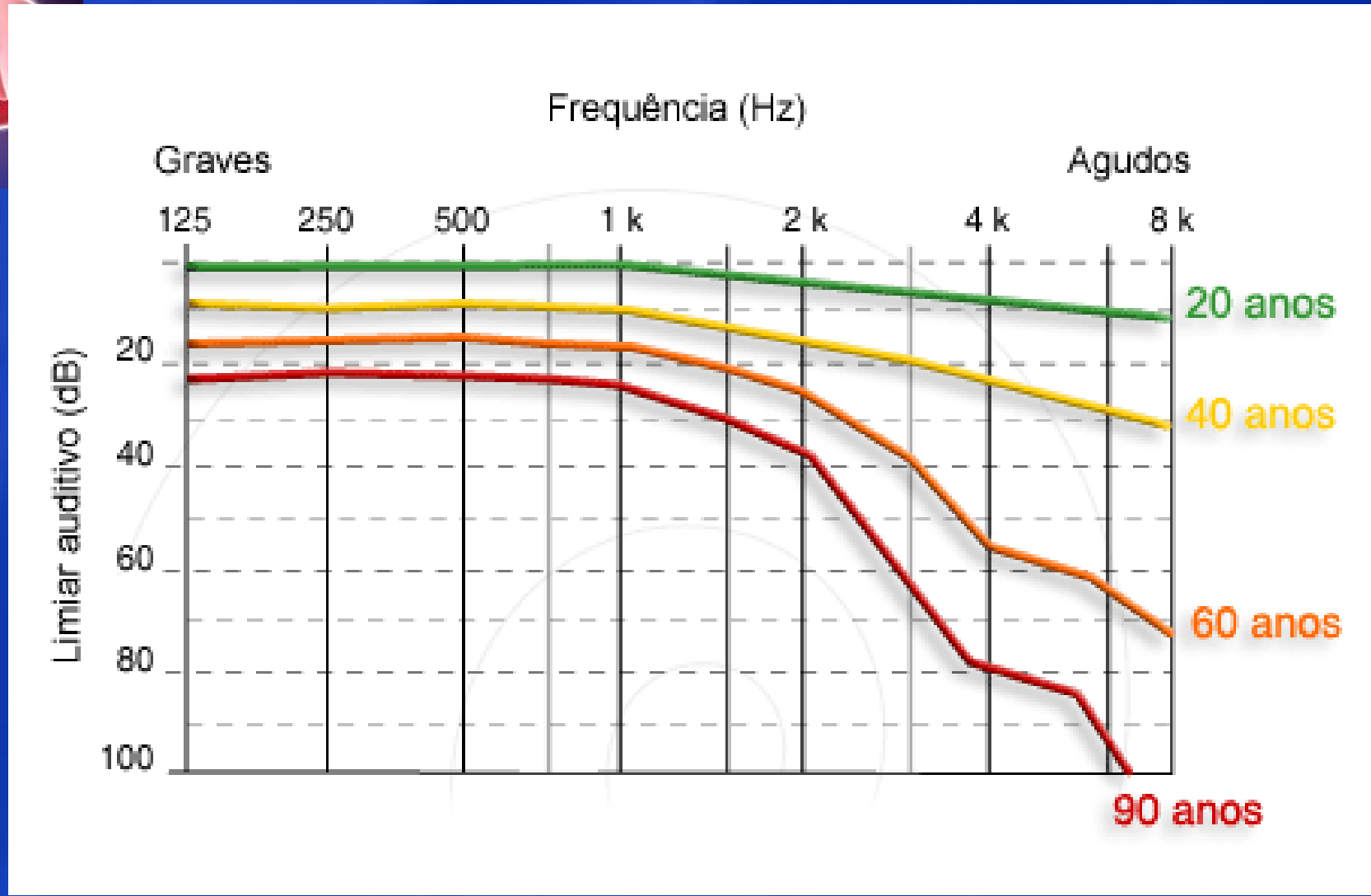
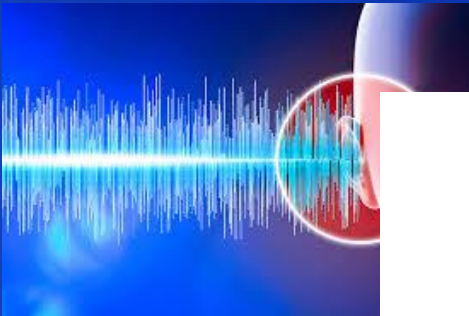

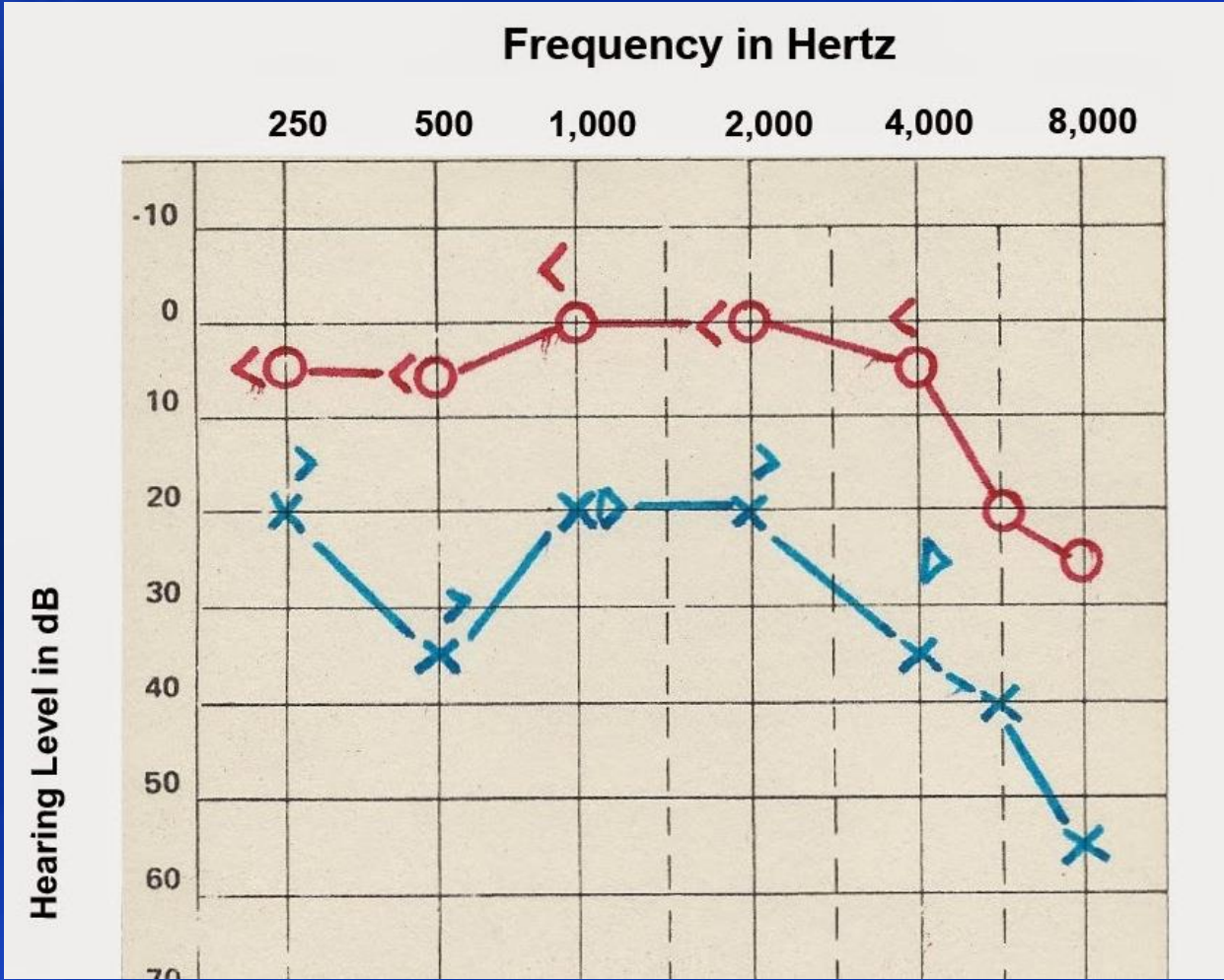
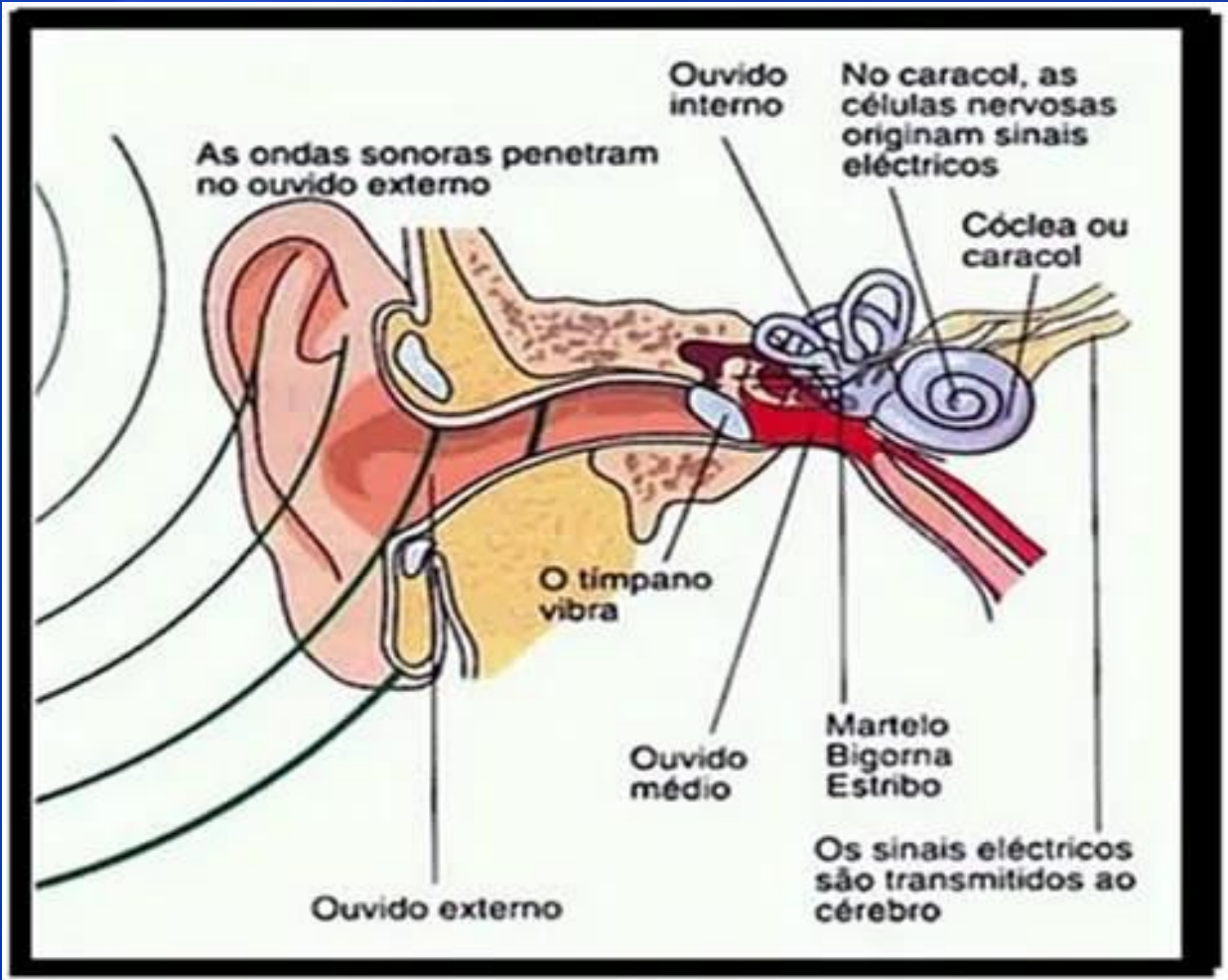

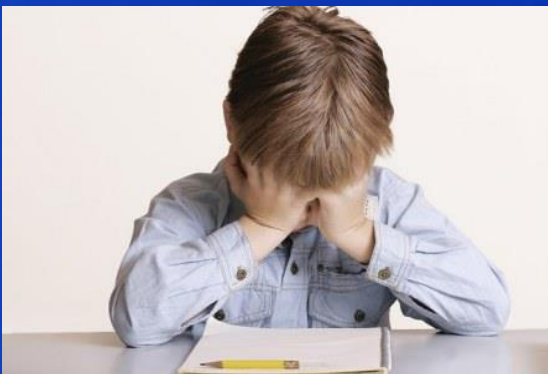

A dificuldade de aprendizagem e de concentração da criança em idade escolar pode estar relacionada a causas diversas:

- Perda Auditiva
- Transtorno do Déficit de Atenção com Hiperatividade (TDAH)

TDAH – Desatenção

PA – Demência (ouve errado)

A criança não consegue acompanhar e absorver os conteúdos apresentados pelos professores

Em cargos de atendimento, o contato com o público é importante OUVIR BEM para entender o que a pessoa está dizendo.

A diplacusia é também conhecida como audição dupla. É uma forma de perda auditiva em que se ouve o mesmo som de modo diferente em cada ouvido.

O cérebro interpreta o som que você ouve. Se você sofre de audição dupla, ouve dois sons separados com timbre, sincronismo ou tom diferente.

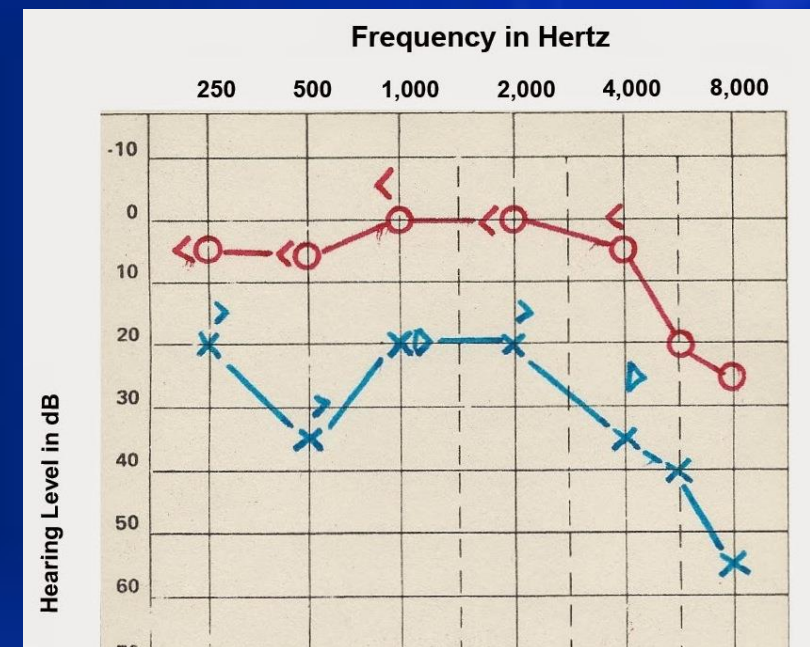

CONDIÇÕES NO ENVELHECIMENTO



Todo mundo tem aquele barulho que incomoda.

Pode ser o som de giz na lousa, de alguém arranhando um papel ou de bater de dentes.

Agora, e **quando esse tipo de estímulo se torna um problema real, a ponto de incapacitar o trabalho e afetar a qualidade de vida de uma pessoa?**

Isso é uma doença do sistema auditivo que tem nome: **Misofonia**, também conhecida por Síndrome da Sensibilidade Seletiva a Sons.

A misofonia causa intenso incômodo ao ouvir sons de volume baixo e repetitivos, como a **mastigação, o engolir, o mascar chiclete, o tossir ou pigarrear, o estalar os lábios, e o clique de uma caneta.**

A misofonia está diretamente relacionada ao significado do som. Ou seja, uma pessoa pode apresentar hipersensibilidade a miados de gatos ao longe, mas não se irritar com música alta ou com o barulho de uma obra no vizinho.

A condição pode causar forte reação emocional negativa, incontrollável e desproporcional às situações de exposição aos sons, gerando sentimentos como a raiva, o ódio, a irritabilidade e até pânico.

Taquicardia, palpitação, sudorese e mal-estar também podem ser associados.

Em geral, os sintomas da doença costumam a aparecer na infância - em 90% dos casos - e tendem a estabilizar ou a agravar com o tempo.

A falta de tratamento adequado pode ocasionar uma piora gradativa, fazendo com que a pessoa passe a sentir sensibilidade a um número cada vez maior de sons que considera irritantes.



Para pessoas que tem entre 18 e 64 anos: responda as perguntas abaixo e descubra se está na hora de procurar um médico para avaliar sua saúde auditiva. Responda sim ou não.

1. Você se sente envergonhado ou tímido em conhecer novas pessoas?
 Sim Não
2. Você fica frustrado ao conversar com pessoas da sua família?
 Sim Não
3. Você tem dificuldade em ouvir ou compreender os colegas de trabalho ou clientes?
 Sim Não
4. Você se sente diferente por não conseguir acompanhar uma conversa?
 Sim Não
5. Você tende a visitar com menos frequência os amigos, parentes ou vizinhos?
 Sim Não
6. Você tem algum bloqueio, preguiça de ir ao cinema ou no teatro?
 Sim Não
7. Nas conversas você sente constrangimentos com as pessoas da família?
 Sim Não
8. Você tem alguma dificuldade ou irritação ao assistir TV ou ouvir rádio?
 Sim Não
9. Você sente algum problema ou dificuldade quando você estiver em um restaurante com parentes ou amigos?
 Sim Não

Se você respondeu “sim” a três ou mais destas perguntas, você deve visitar um otorrinolaringologista ou um fonoaudiólogo para uma avaliação auditiva.

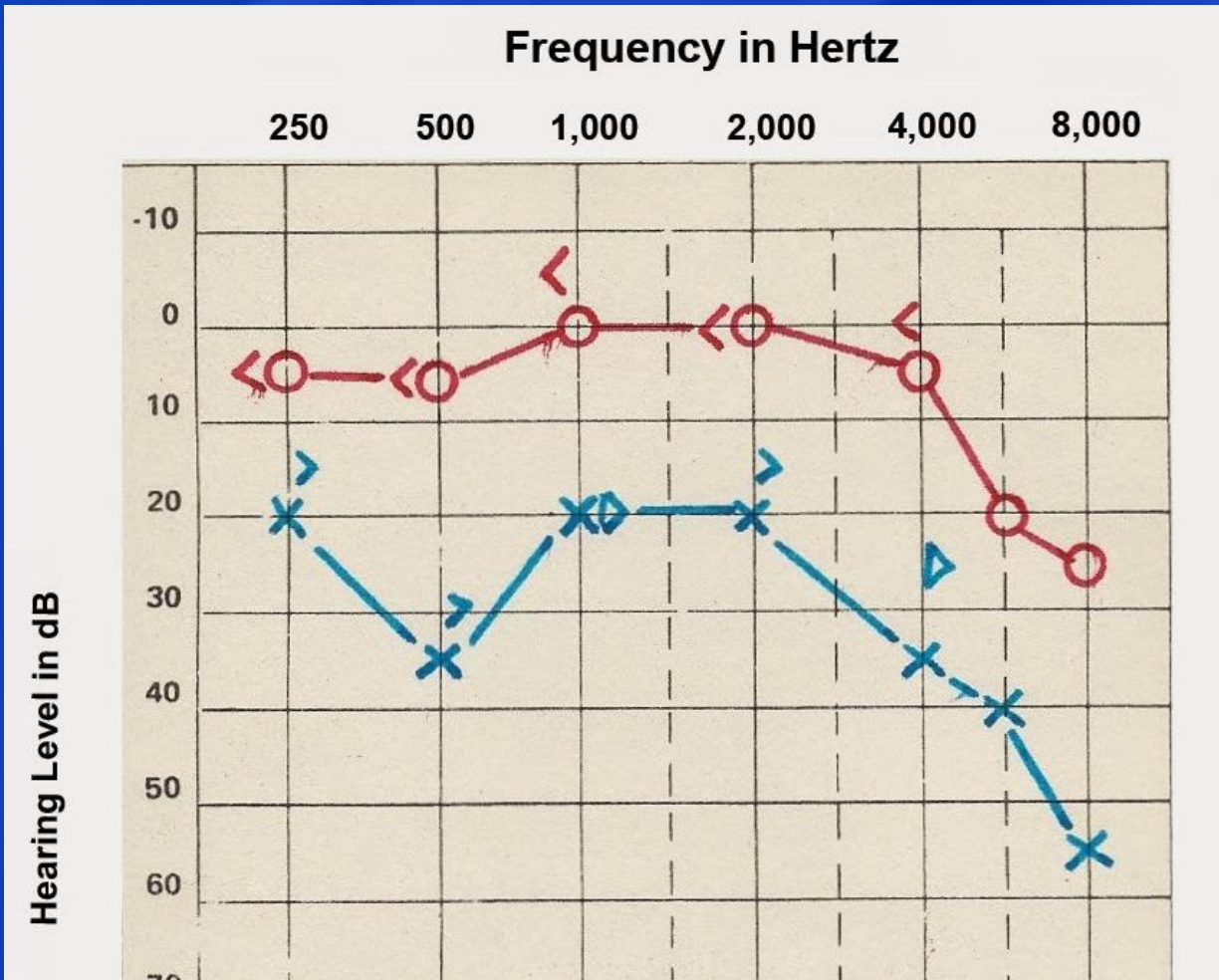

eXXXXpelho, AVACAXI – sons ouvidos com FALHAS podem ser corrigidos?



FELIZMENTE SIM!



DA MESMA FORMA QUE AUMENTAMOS OU DIMINUÍMOS O GANHO DE CERTAS FREQUÊNCIAS DA MÚSICA TORNANDO A MÚSICA MAIS AGRADÁVEL...

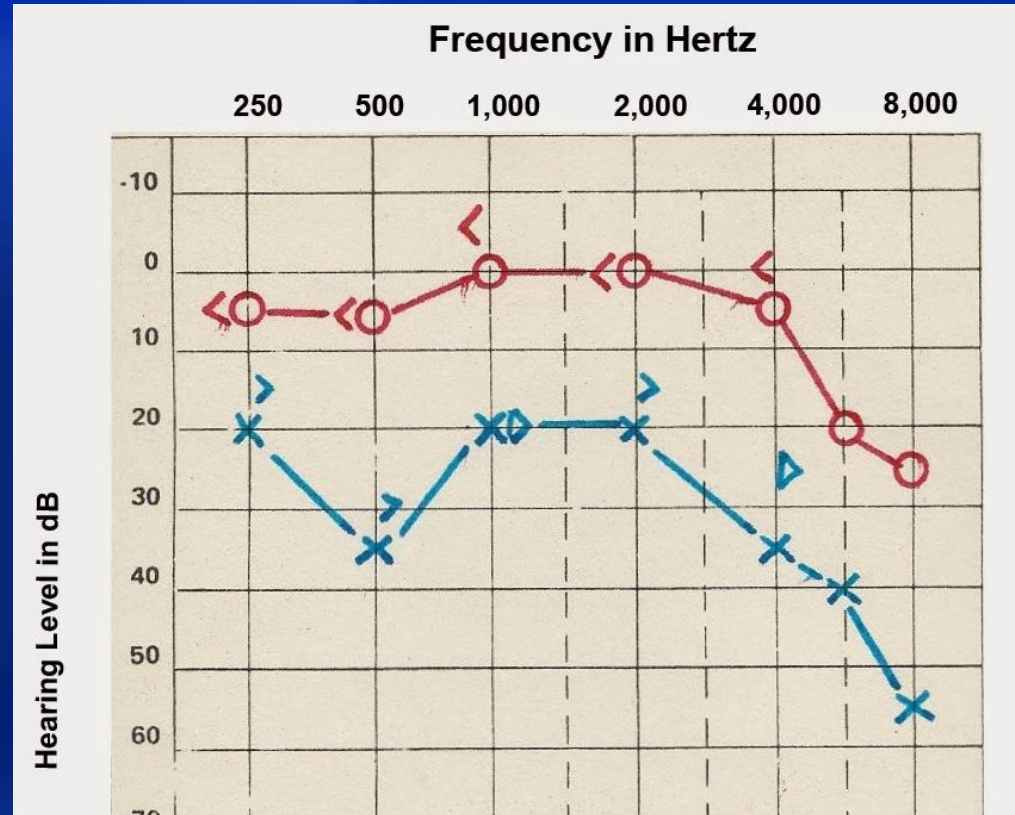

PODEMOS AUMENTAR OU DIMINUIR CERTAS FREQUÊNCIAS, APRESENTADAS NO AUDIOGRAMA, PASSANDO PARA O FONE DE OUVIDO A PRONÚNCIA CORRETA.

CONDIÇÕES NO ENVELHECIMENTO

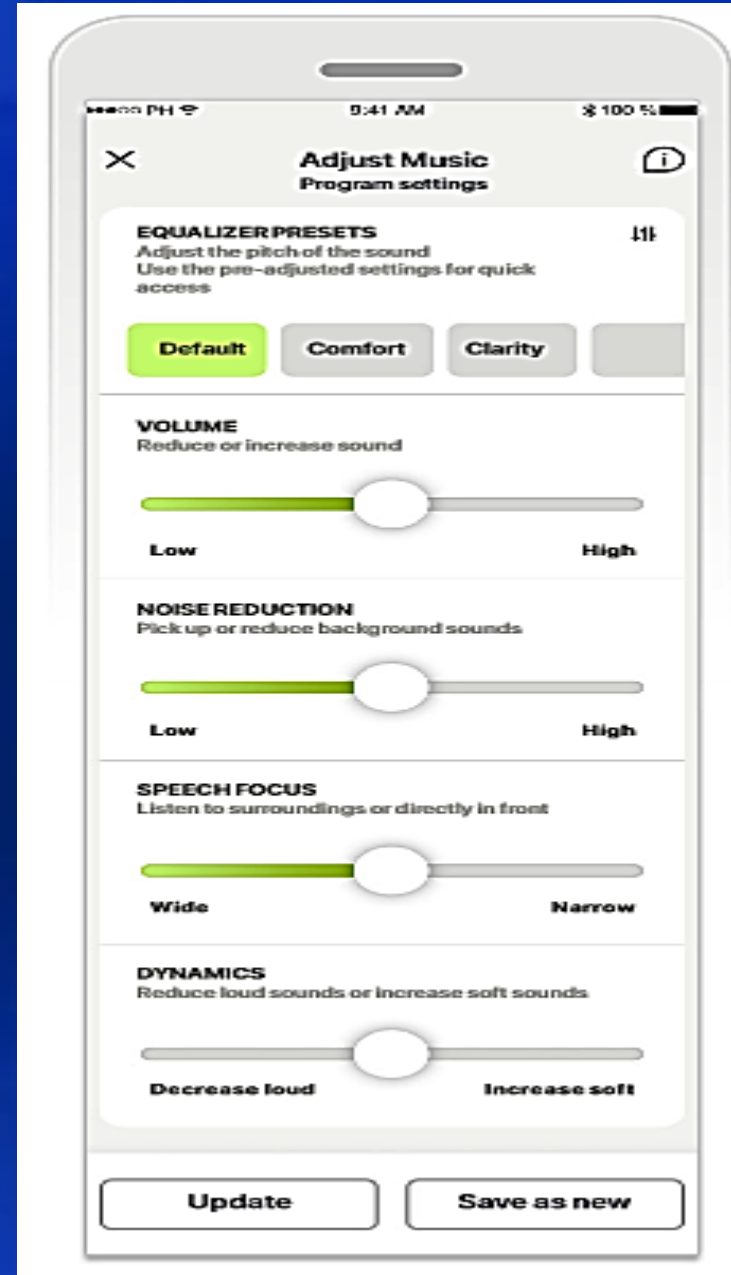

CONDIÇÕES NO ENVELHECIMENTO

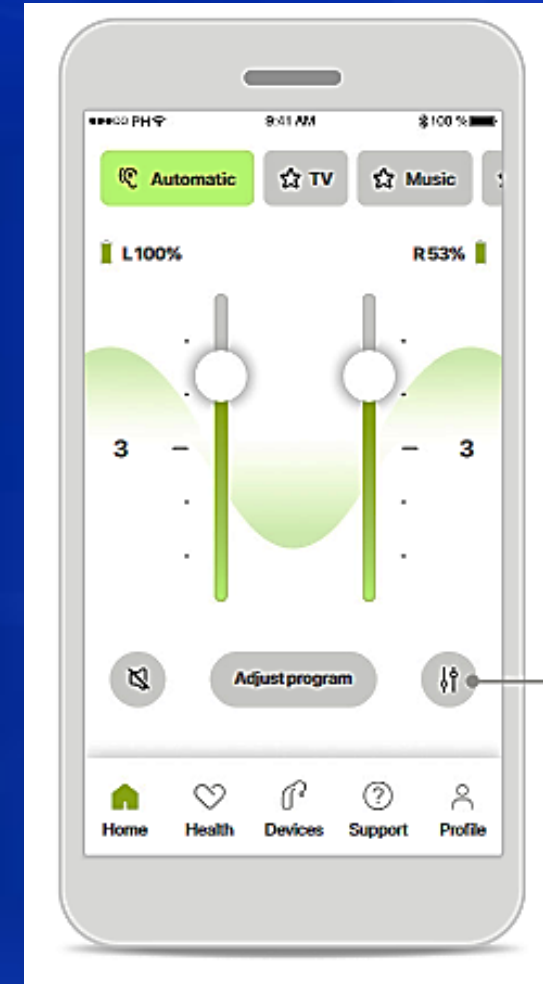
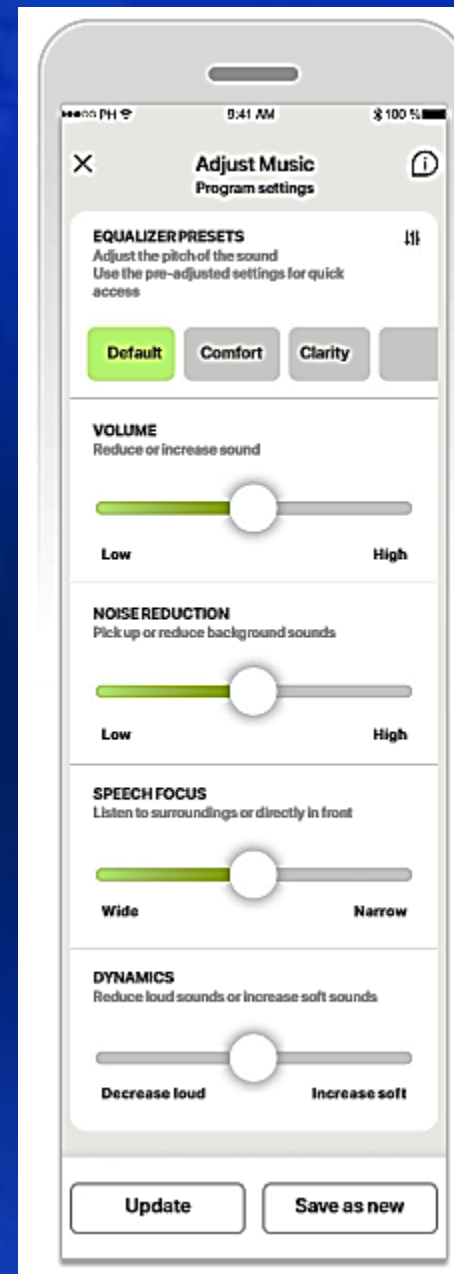
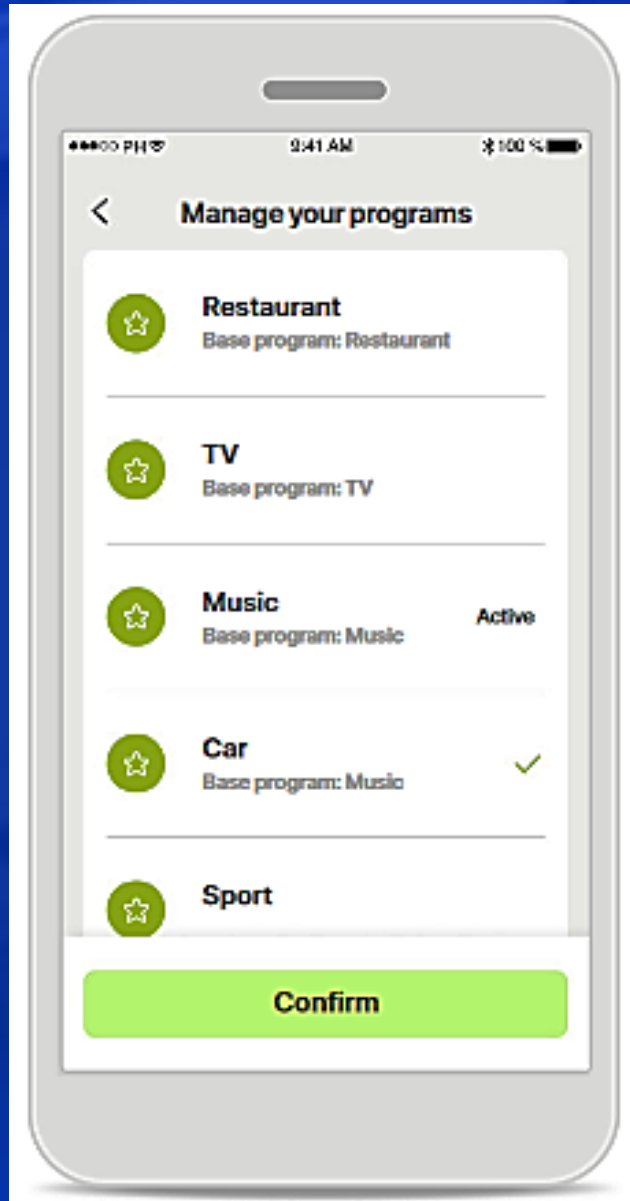



Ciente: ROBERTO MASSARU WATANABE
 Sexo: Masculino Data de Nascimento: 23/11/1946 Idade: 77 anos e 3 meses
 Data do Exame: 08/03/2024 Atendimento: UNIMED
 Marca/Modelo Audiômetro: Interacoustics - AD229b Última Calibração: 18/08/2022
 Imitanciômetro: Interacoustics - AT235
 Fonoaudiólogo (a): RENATA MARCIAL SOARES (CRFa: 219948)

Avaliação Auditiva

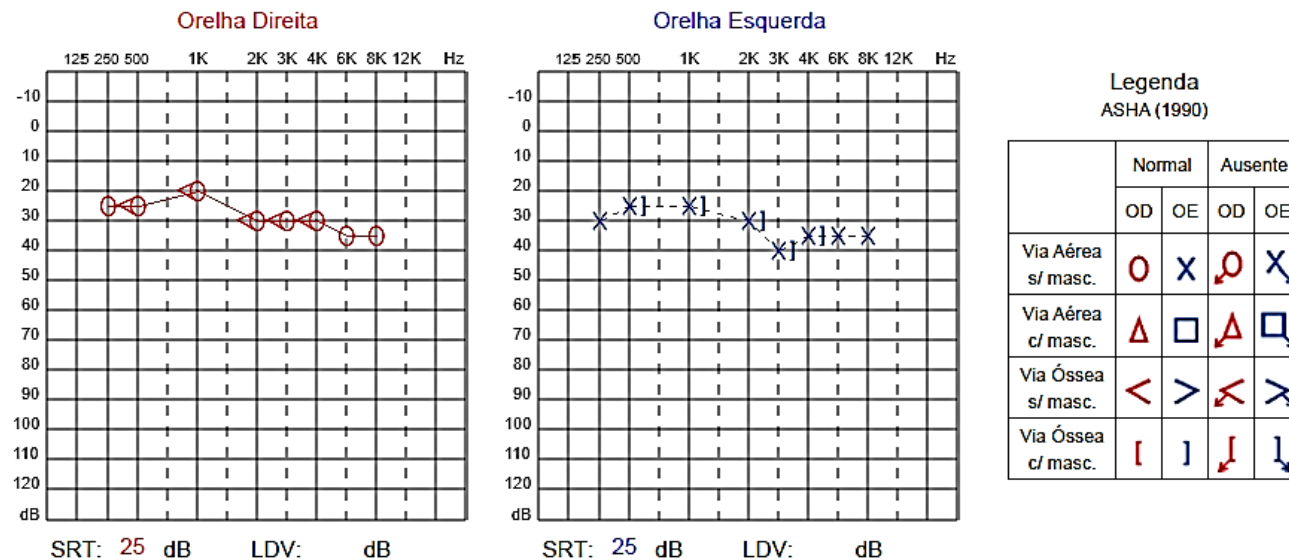

I.P.R.F.

O.D.	55 dB	96 %Monossílabos
		%Dissílabos
O.E.	55 dB	96 %Monossílabos
		%Dissílabos

Mascaramento

O.D.	VA:	dB	VO:	dB	Logo:	dB
O.E.	VA:	dB	VO:	dB	Logo:	dB

CONDIÇÕES NO ENVELHECIMENTO

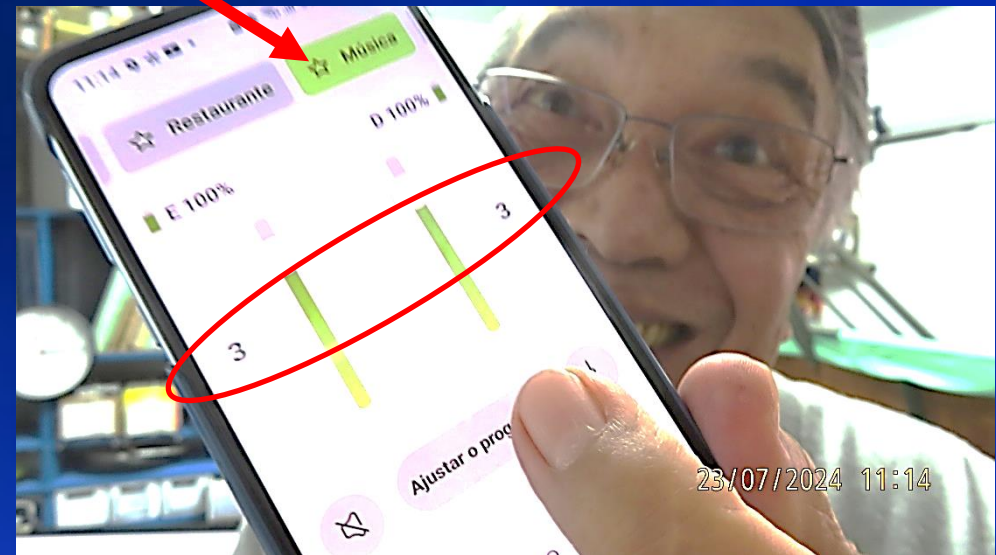
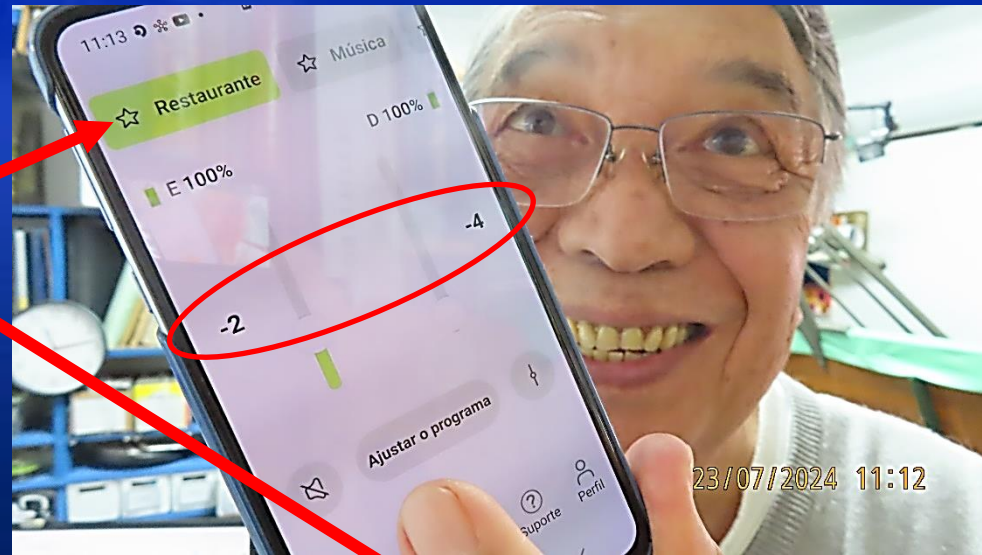
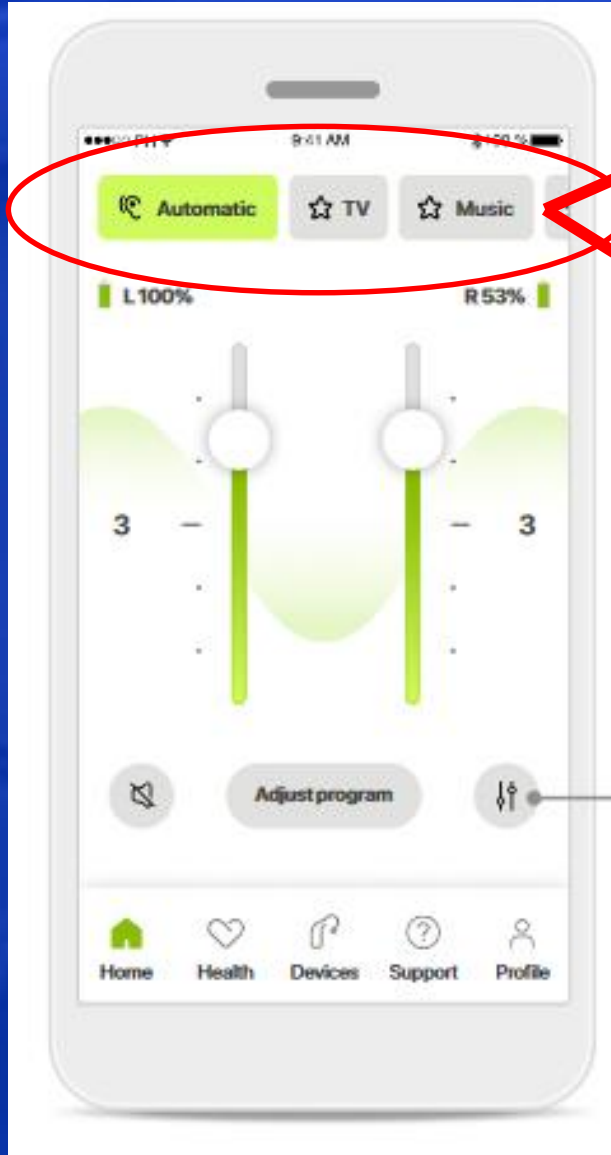



A demência não é uma doença e sim sintoma caracterizado pela disfunção de pelo menos duas funções do cérebro, como a memória e o discernimento.

Memória: Os sintomas incluem esquecimento, habilidades sociais limitadas e habilidades cognitivas prejudicadas a ponto de interferir no funcionamento diário.

Discernimento: Declínio da Capacidade Cognitiva – Perda da capacidade de realizar atividades que estão diretamente relacionada ao nosso dia-a-dia como lembrar de datas, fazer cálculos de cabeça, esquecer onde colocou as chaves, entender diferente o que o outro está dizendo, etc.



DICA FINAL E DEFINITIVA



EU NÃO TENHO JEITO ...
EU NÃO GOSTO ...
ME FAZ MAL ...
TENHO ALERGIA ...



Funções dos Hemisférios do Cérebro Humano

ESQUERDO

Racional, lógico, matemático

Intelectual
Temporal
Histórico
Analítico
Linear
Sequencial
Masculino
Lógico
Argumentador
Verbal
Racional



DIREITO

Intuitivo, criativo, artístico

Sensível
Atemporal
Eterno
Receptivo
Não linear
Simultâneo
Feminino
Espacial
Experimental
Intuitivo
Irracional



CÉREBRO

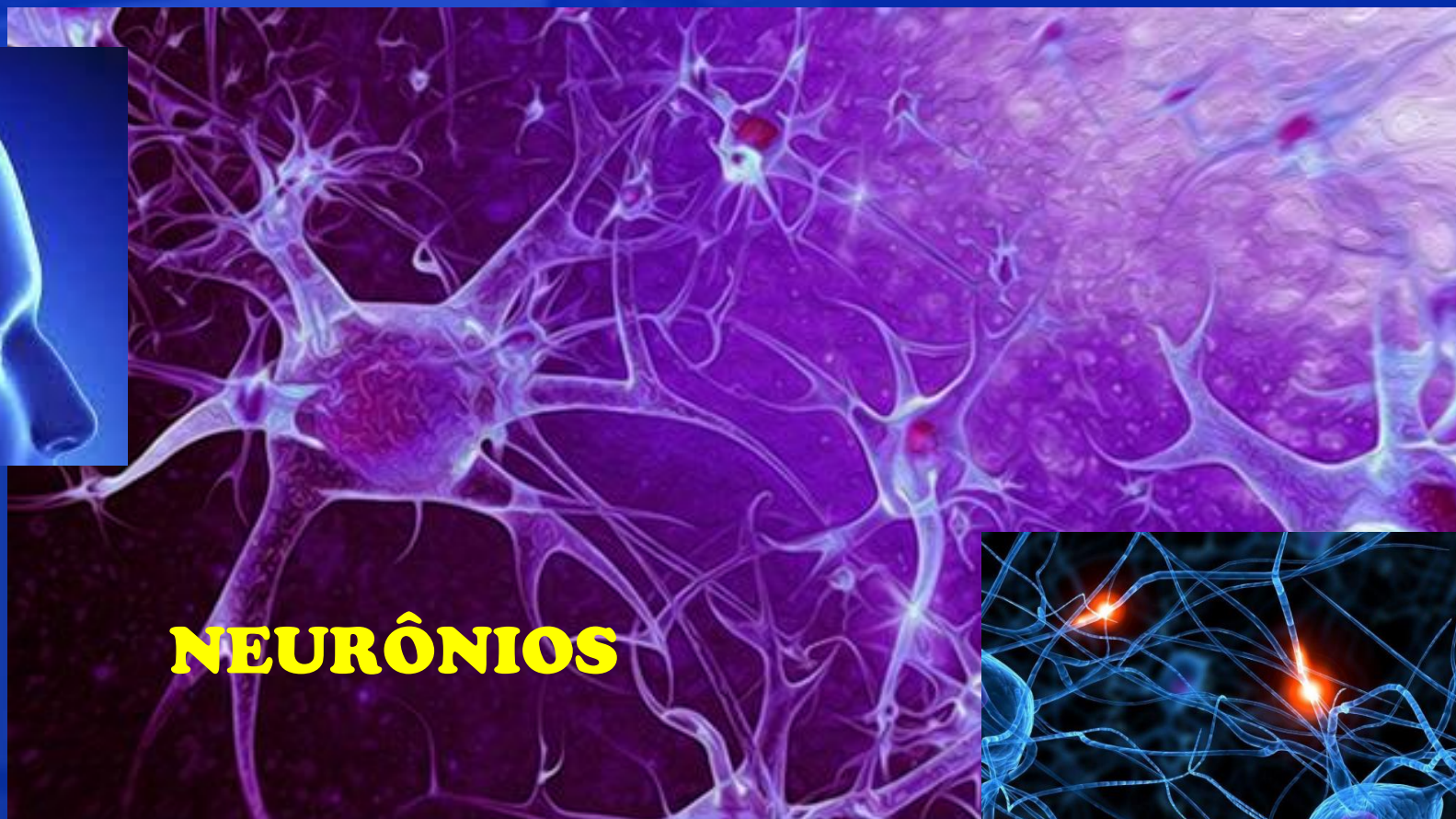

NEURÔNIOS

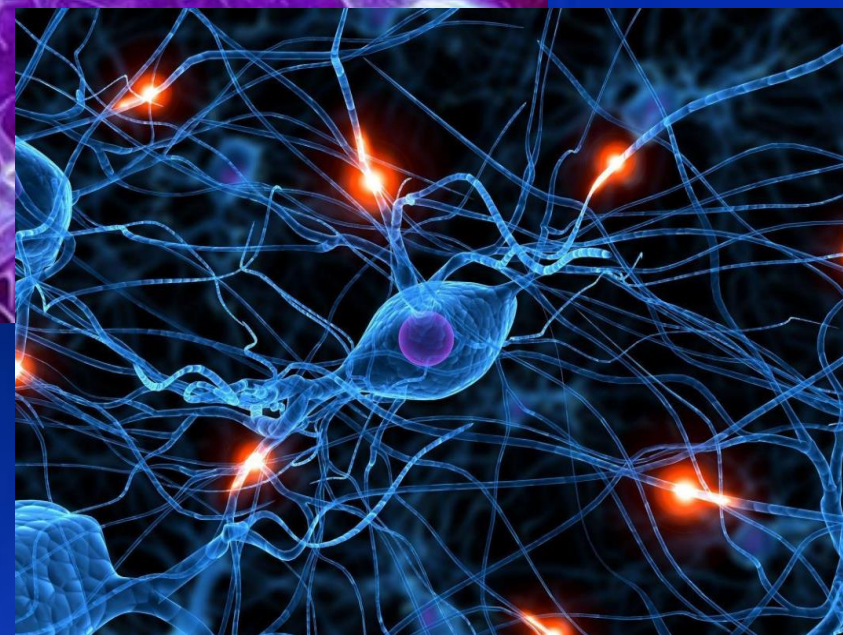

AXÔNIOS

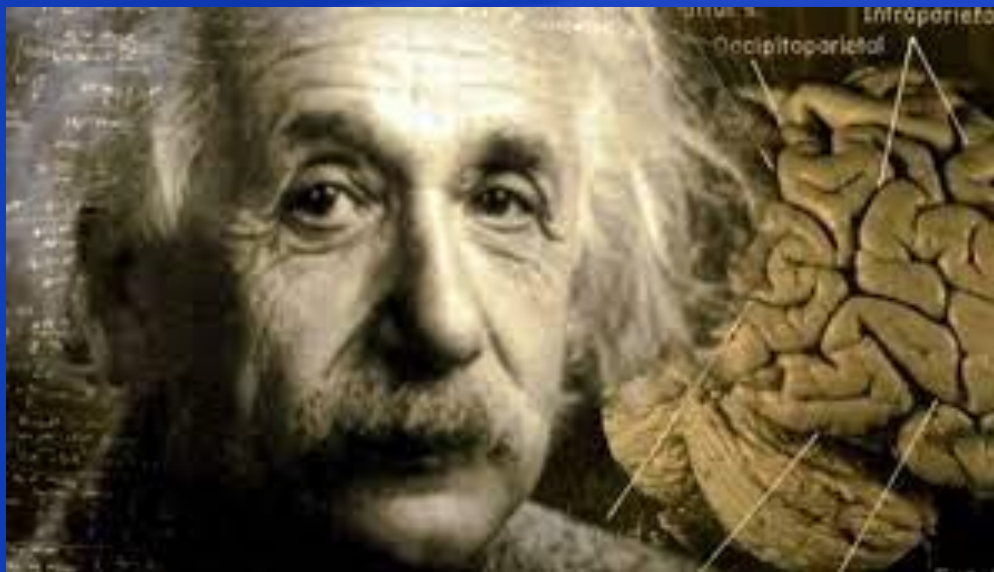

A extraordinária cientista que estudou o cérebro de Einstein e revolucionou a neurociência moderna



UC BERKELEY PHOTOS/ELENA ZHUKOVA

Os estudos de Marian Diamond quebraram o paradigma de que o cérebro era uma estrutura estática que não mudava

Marian Diamond foi uma cientista e educadora considerada uma das fundadoras da neurociência moderna. Ela e sua equipe foram as primeiras a publicar evidências de que o cérebro pode mudar com a experiência e melhorar com o enriquecimento, o que hoje é chamado de neuroplasticidade.

O QUE ACONTECE AO LONGO DA VIDA É O AUMENTO DO NÚMERO DE LIGAÇÕES ENTRE NEURÔNIOS:



O QUE AUMENTA AO LONGO DA VIDA SÃO AS LIGAÇÕES - AXÔNIOS

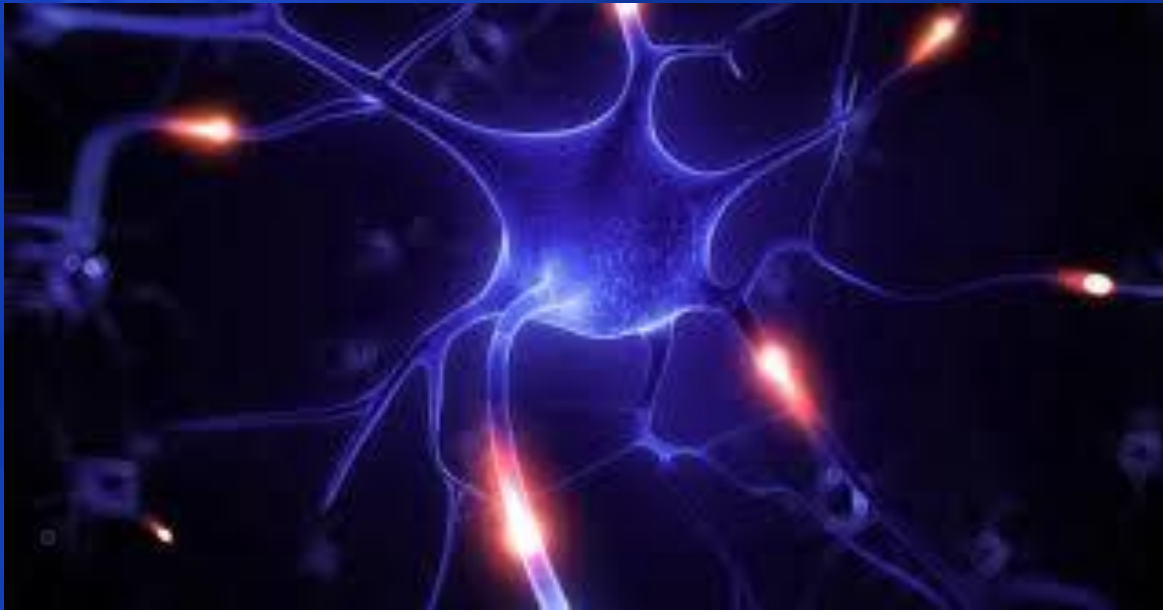

UM RECÉM NASCIDO TEM POUCAS LIGAÇÕES

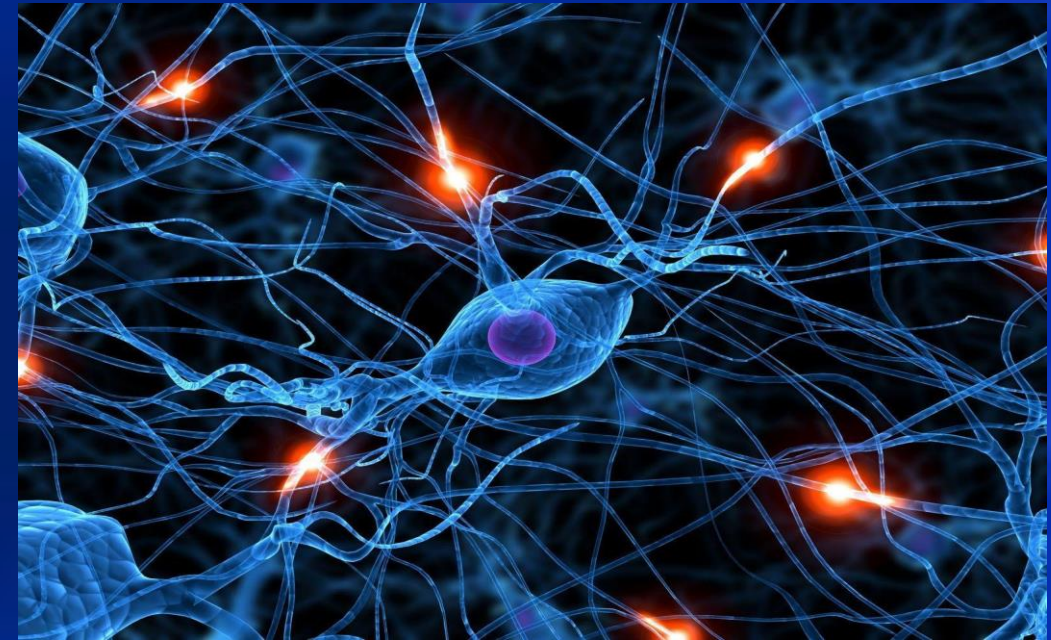

UM ADOLESCENTE TEM MUITAS LIGAÇÕES

A LIGAÇÃO ENTRE OS NEURÔNIOS SÃO FEITAS POR FINÍSSIMOS “FIOS” QUE CONDUZEM A ELETRICIDADE





OS CINCO SENTIDOS LEVAM IMPULSOS ELÉTRICOS AO CÉREBRO ...

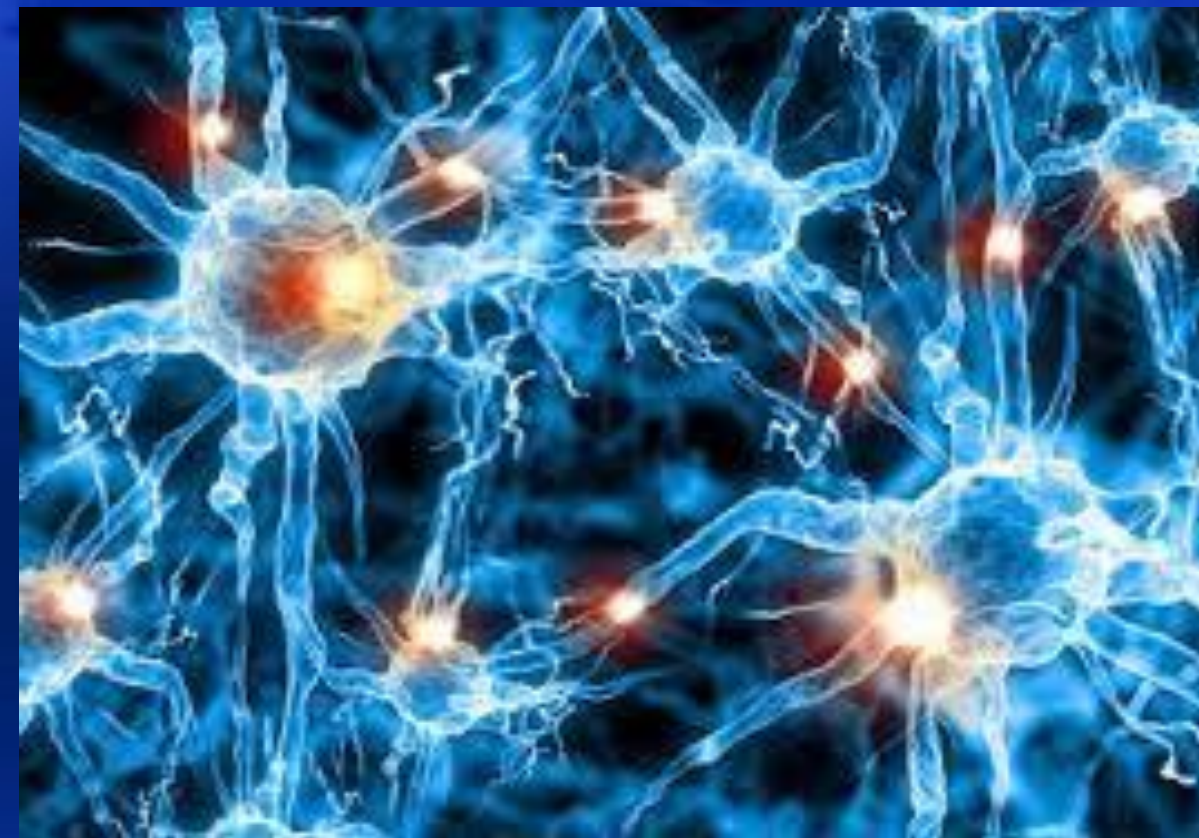

O CÉREBRO DISPARA CERCA DE 150.000 AXÔNIOS À PROCURA DE UMA SITUAÇÃO JÁ VIVIDA – PARA SABER O QUE FAZER.

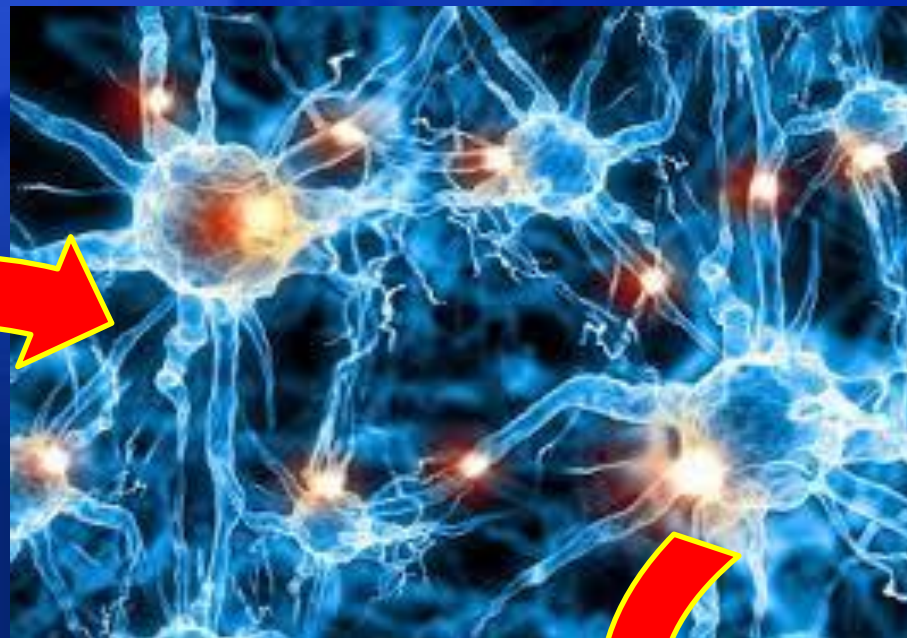

**ADRENALINA – HORMÔNIO
NEUROTRANSMISSOR DE AÇÃO SUPER
RÁPIDA QUE ATUA SOBRE TODO O
CORPO NUMA AÇÃO DE PROTEÇÃO**

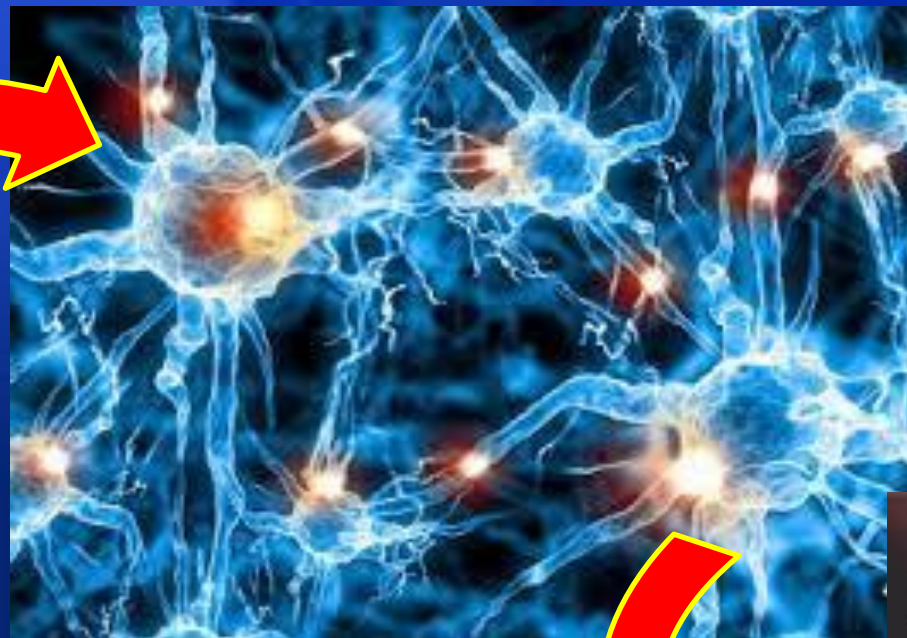

**DOPAMINA – HORMÔNIO
NEUROTRANSMISSOR DE AÇÃO SUPER
RÁPIDA QUE PROCURA UMA SITUAÇÃO
CONHECIDA
100.000 neurônios**

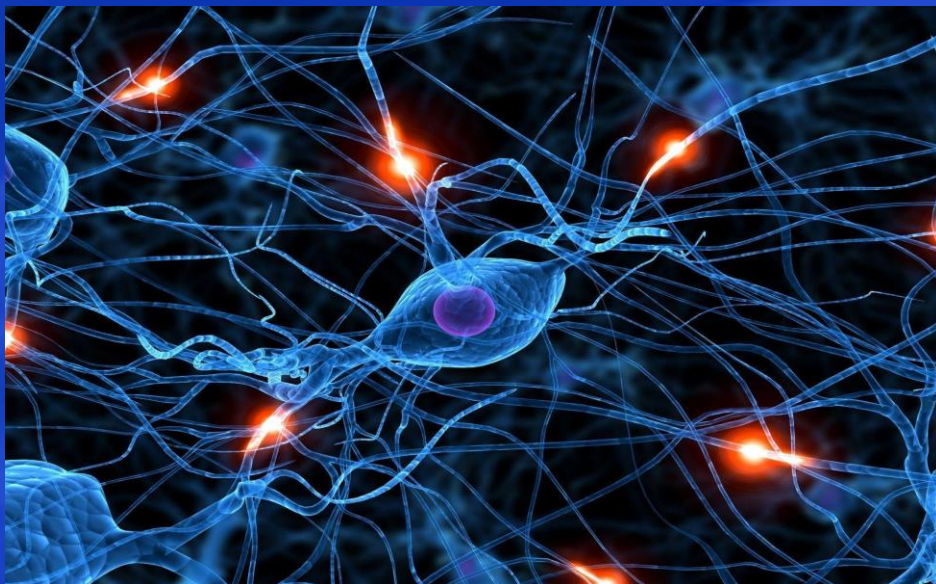

A AÇÃO DA DOPAMINA É SUPER RÁPIDA, MAIS RÁPIDA DO QUE A ADRENALINA

MAS A EXISTÊNCIA DA DOPAMINA É FUGAZ, DURA APENAS POUCOS SEGUNDOS

Dependendo da situação alguns dias ou alguns minutos.

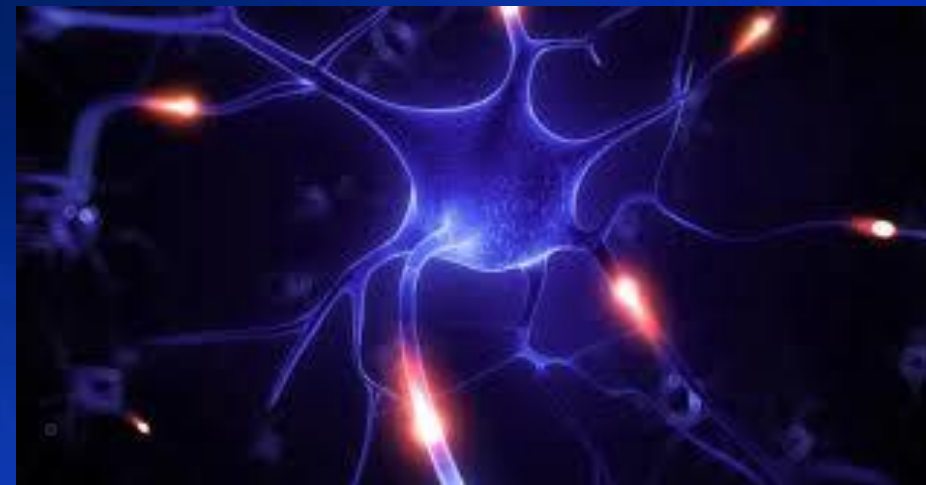



DURANTE O SONO A DOPAMINA É REVESTIDA COM A MIELINA E, ASSIM, AS LIGAÇÕES SE TORNAM MAIS PERMANENTES



DOPAMINA



MIELINA

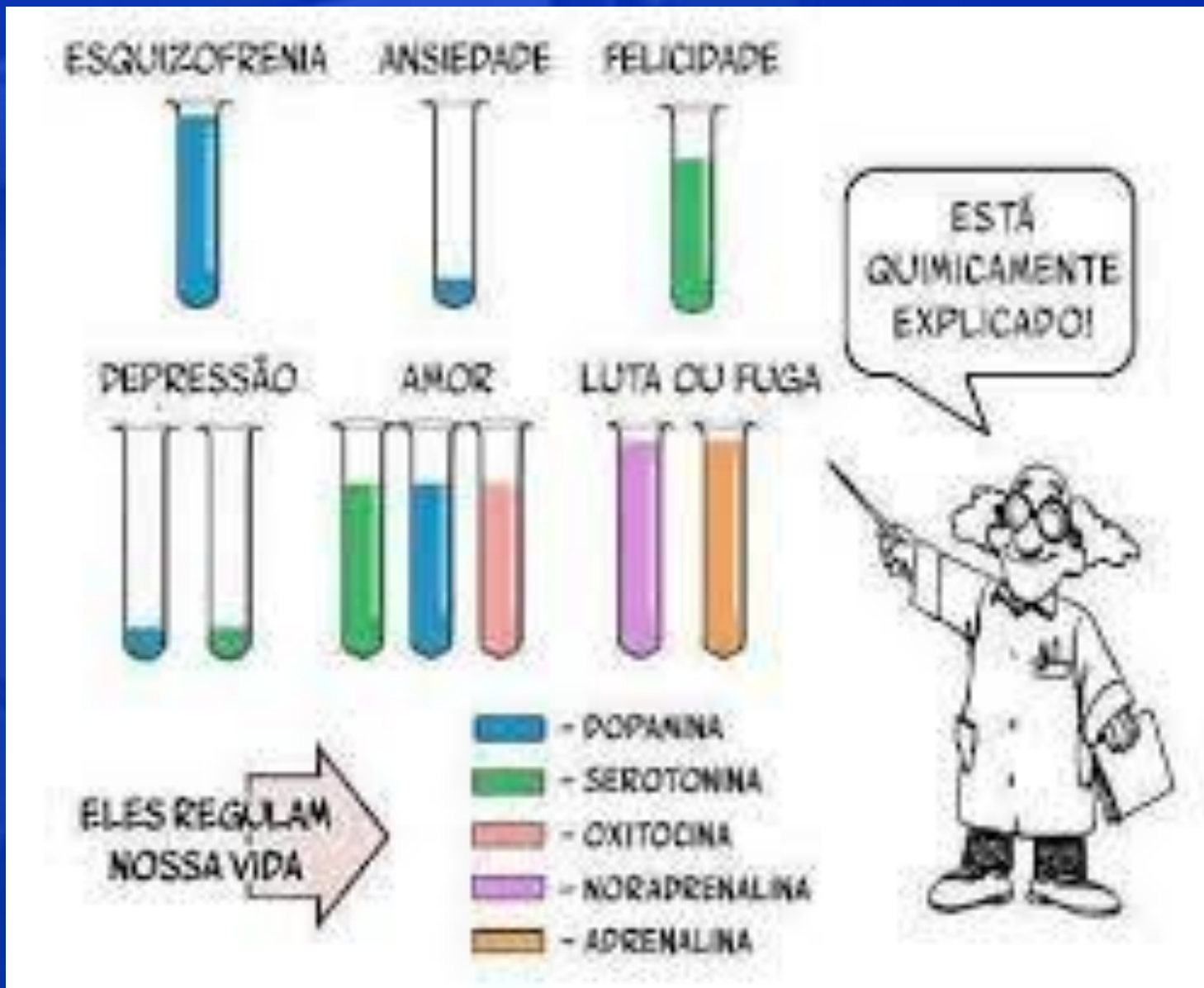



Assim, a **falta de dopamina** pode causar doenças como **Depressão, Esquizofrenia e Mal de Parkinson**, além de outros sintomas que afetam a qualidade de vida. Listamos, a seguir, os principais sintomas da diminuição de dopamina no organismo:

- câimbras musculares;
- espasmos;
- tremores;
- dores de cabeça e no corpo;
- rigidez muscular;
- perda de equilíbrio;
- constipação;
- dificuldade em mastigar ou engolir;
- problemas para dormir ou distúrbios do sono;
- indisposição;
- falta de concentração;
- comprometimento de locomoção e movimento;
- sensação de fadiga, desmotivação ou tristeza;
- mudanças de humor repentinas.

NA PRIMEIRA VEZ...

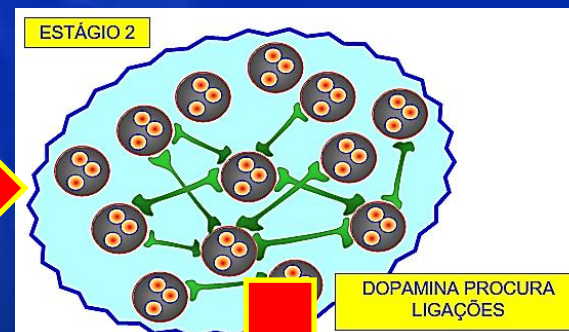

A REAÇÃO É PENSADA

NAS OUTRAS VEZES...

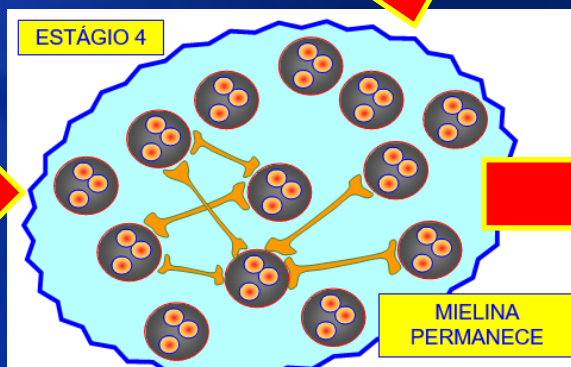

A REAÇÃO É AUTOMÁTICA



**A REAÇÃO É
AUTOMÁTICA**

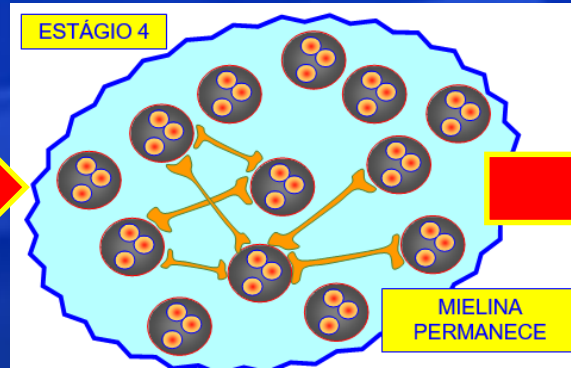

**COM O PASSAR DO TEMPO
(ACÚMULO DE EXPERIÊNCIAS)
AS NOSSAS REAÇÕES TENDEM A SER
AUTOMÁTICAS E NÃO REQUEREM
MAIS A PRESENÇA DA DOPAMINA**

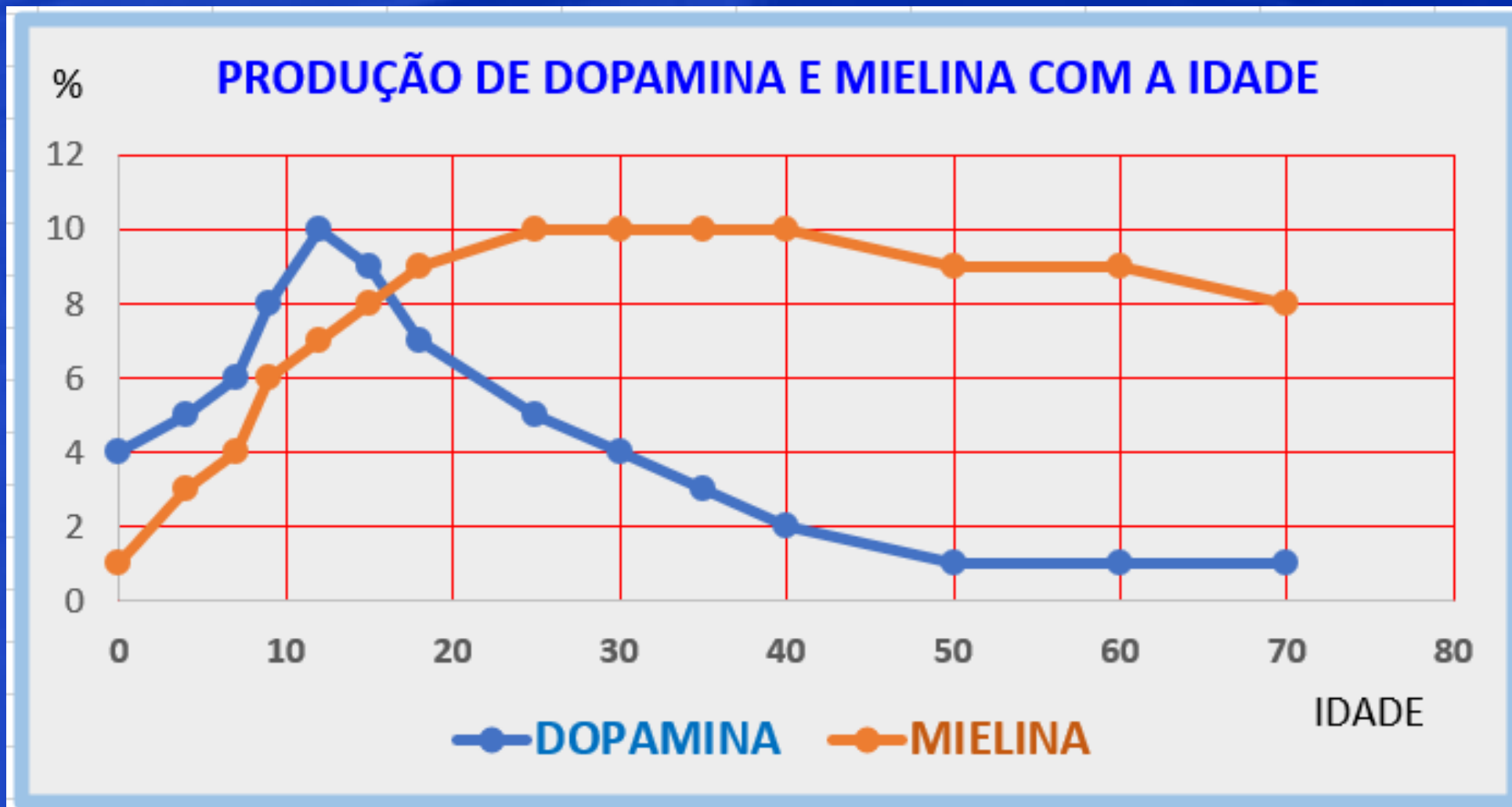



**COM MENOS DOPAMINA PRESENTE
PASSAMOS A TER PREGUIÇA, A NÃO
QUERER ENFRENTAR NOVAS
SITUAÇÕES, NÃO TER INTERESSE
POR COISAS NOVAS.**



COMO REVERTER?



PRATICAR “AÇÕES NOVAS” QUE REQUEREM A PRESENÇA DA DOPAMINA

AÇÕES QUE REQUEREM A PRESENÇA DA DOPAMINA:



- 1- COMER COM A MÃO ESQUERDA;**
- 3- TOMAR BANHO DE OLHOS VENDADOS;**
- 4- VOLTAR PARA CASA POR OUTRO CAMINHO;**
- 5- PRATICAR O SUDOKU;**
- 6- DIZER “NÃO” QUANDO PERGUNTADO SE CONHECE O SISTEMA DA CASA;**
- 7- PRESTAR O ENEM TODO ANO;**
- 8- Criar e Seguir um Novo (e grande) DESAFIO.**

		1						
		2		3				4
			5			6		7
5			1	4				
	7						2	
				7	8			9
8		7			9			
4				6		3		
						5		



AOS 75 ANOS DE IDADE DECIDI VOLTAR AOS BANCOS ESCOLARES PARA ESTUDAR





ANDEI REPARANDO QUE O BAMBU
É POUCO EXPLORADO NO BRASIL

DESCOBRI QUE NA CHINA SE USA PORTA FEITA DE BAMBU . . .



MARCH New Design Solid Bamboo Wood Composite Veneer coated anti-

corro

FOB R



Todas as Categorias

Por Produto

Pesquisar Produtos

\$10

Início > Construção & Decoração > Porta > Outras Portas

Sign

• Ge

Color:

Lead T



Placa de bambu 20mm podem s
Produtos de bambu

Referência Preço FOB / Comprar Qtd.

US\$ 30,00

300-1.499 Metros Quadrados

US\$ 2

1.500+ M

Abrir Estilo: According to O

Posição: According to O

Acabamento de Inacabado

DESCOBRI QUE . . . SE CONSTROI PRÉDIOS COM PRANCHÕES, TÁBUAS, VIGAS E CAIBROS DE BAMBU:



DESCOBRI QUE . . . SE CONSTROI PRÉDIOS COM PRANCHÕES, TÁBUAS, VIGAS E CAIBROS DE BAMBU:



DESCOBRI QUE . . . SE CONSTROI PRÉDIOS COM PRANCHÕES, TÁBUAS, VIGAS E CAIBROS DE BAMBU:



VIGAS E TÁBUAS FEITAS DE BAMBU:

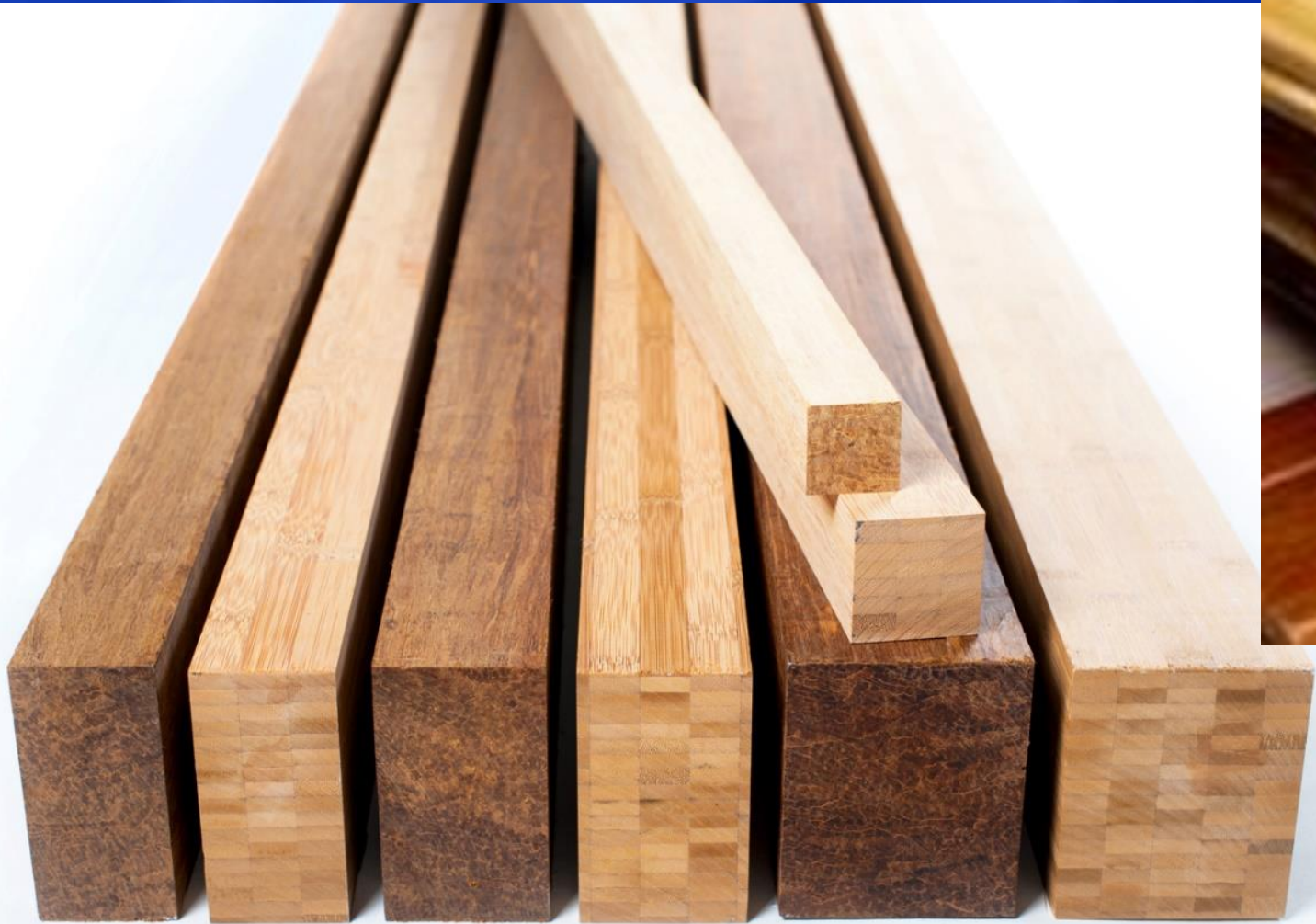



**POR SER RICO EM AÇÚCARES, O
BAMBU É ATRACADO PELAS
PRAGAS E APODRECE EM
POUCOS ANOS**





O TRATAMENTO DO BAMBU É FEITO POR IMERSÃO POR 15 DIAS NUMA SOLUÇÃO DE BÓRAX E ÁCIDO BÓRICO.

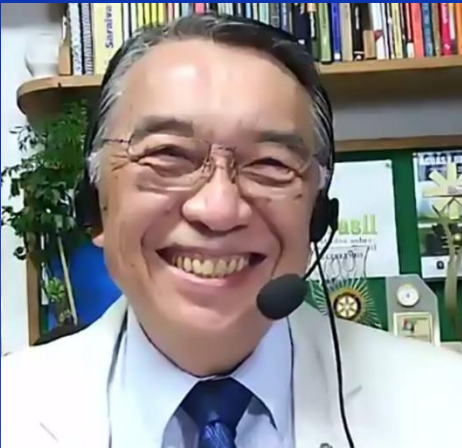

SURGIU-ME A IDEIA DE BENEFICIAR O BAMBU COM A APLICAÇÃO DO RAIO GAMA

FUI CONHECER O IRRADIADOR COBALTO-60



PÓS GRADUAÇÃO



Instituto de Pesquisas Energéticas e Nucleares

Mestrado Profissional *Stricto Sensu*

Tecnologia das Radiações em Ciências da Saúde



ipen
Ensino

Pós-Graduação
Tecnologia Nuclear

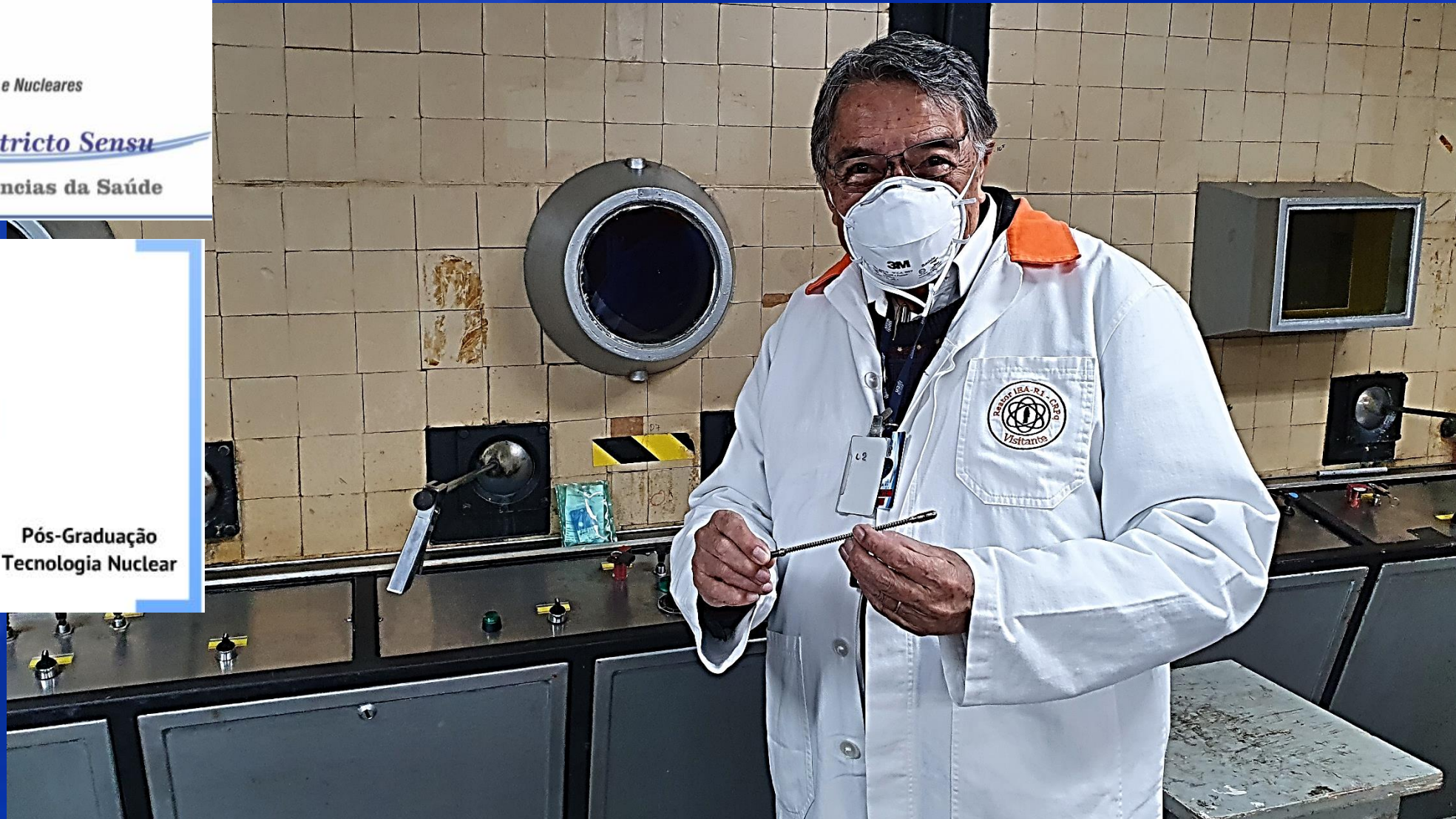



COMO PASSAR NOS CONCURSOS PÚBLICOS

OBRIGADO!

São Paulo, 25 de julho de 2024
Quinta-feira das 19:00 às 20:30 hs



Roberto Massaru Watanabe

Engenheiro Civil

Poli/USP-1972

CREA 060036232-1

PALESTRA 765



www.ebanataw.com.br/IE25072024.pdf

ASSINATURA DIGITAL

A presente apresentação recebe Assinatura Digital com Certificação Digital de acordo com as disposições normativas da ICP-Brasil – Infraestrutura de Chaves Públicas Brasileira, instituída pela Medida Provisória Nº 2200-2 de 24/08/2001.

A assinatura válida está apresentada no quadro do lado direito. Clicando na assinatura você verá a árvore da certificação.

Se o quadro do lado direito estiver em branco é por que a apresentação foi pirateada.