



# Seminário Enchentes II

11/07/2010

**Polícia Militar  
Ambiental**



**GILMAR OGAWA**  
Ten Cel PM Comandante  
4º Batalhão de Polícia Ambiental

# RETROSPECTIVA

SÃO PAULO, GUARULHOS, POÁ, SUZANO, FERRAZ DE VASCONCELOS, ITAQUAQUECETUBA, MOGI DAS CRUZES E BIRITIBA MIRIM

## ○ BREVE HISTORICO DO JD. PANTANAL:

- Ocupação iniciada do Jd. Pantanal iniciou-se em **1986**, em 1998 o governo decretou que a região era área de proteção ambiental;
- Local totalmente inserido em área de APA(ÁREA DE PROTEÇÃO AMBIENTAL);
- Localizado na área de várzea do Rio Tiete;
- Influencia de ações antrópicas;
- Pressão Imobiliária;
- Pressão Econômica;
- Pressão Política.



# SITUAÇÃO DA APA DO RIO TIETE

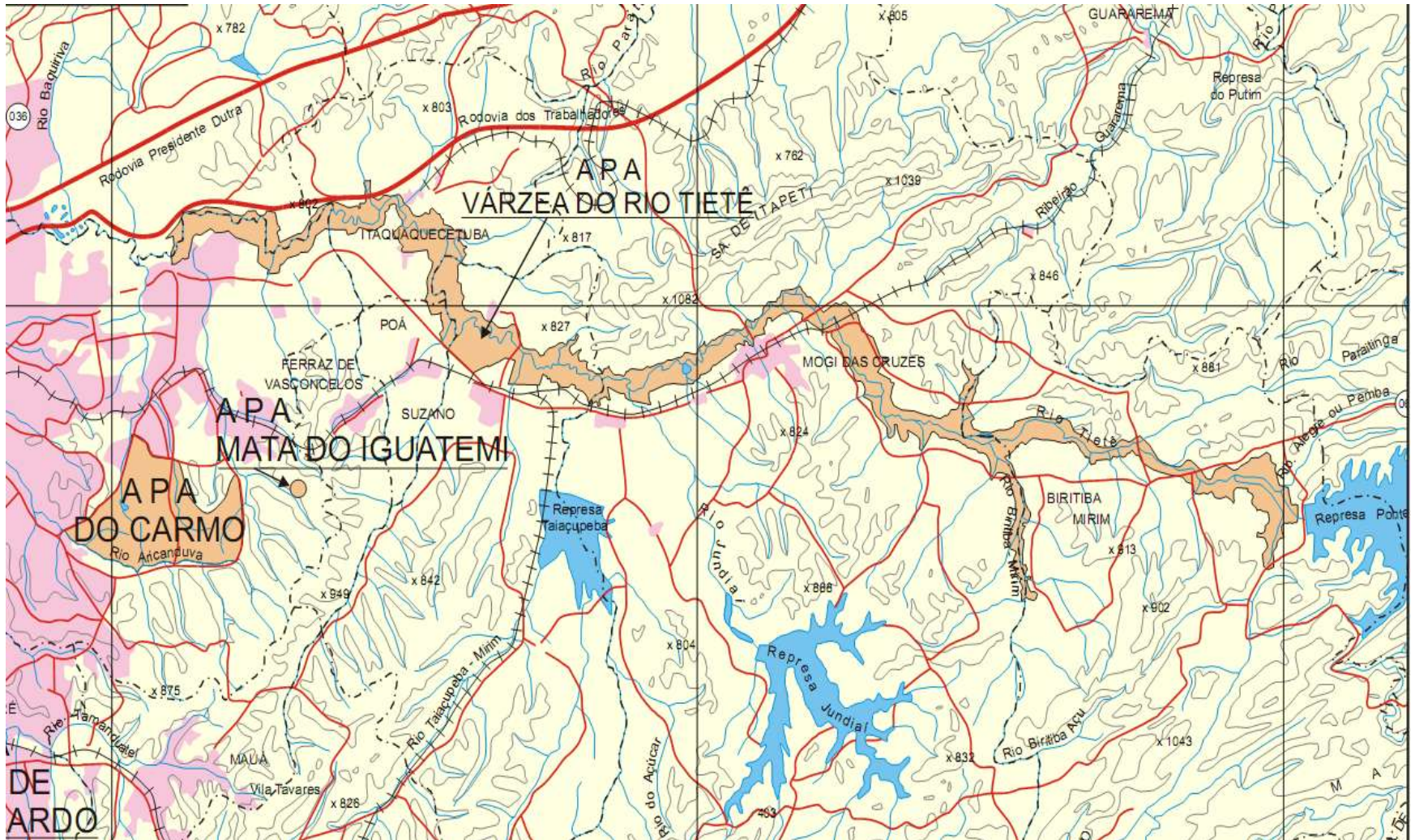

## LEGISLAÇÃO ESPECÍFICA

# JD. PANTANAL - 2003

Fiscalização em áreas  
objeto de aterramento  
da várzea do Tietê



# JARDIM PANTANAL



**ANO DE 2003**



# JARDIM PANTANAL

## OPERAÇÃO DE DESFAZIMENTO

### 2007 - 2008



# JARDIM PANTANAL

## OCUPAÇÃO IRREGULAR DO SOLO EM ÁREA DE PROTEÇÃO AMBIENTAL

05/JAN/2010



Situação que  
potencializa as  
consequências negativas  
das chuvas, como por  
exemplo, as  
**ENCHENTES**





# ATERRO SUZANO

**ITAQUAQUECETUBA**  
**05JAN10**





# EVOLUÇÃO HISTÓRICA

(OCUPAÇÃO E USO IRREGULAR DO SOLO)

## 2004



# EVOLUÇÃO HISTÓRICA

## FEV/2005



# EVOLUÇÃO HISTÓRICA

## MAIO/2005



# EVOLUÇÃO HISTÓRICA

## 2006

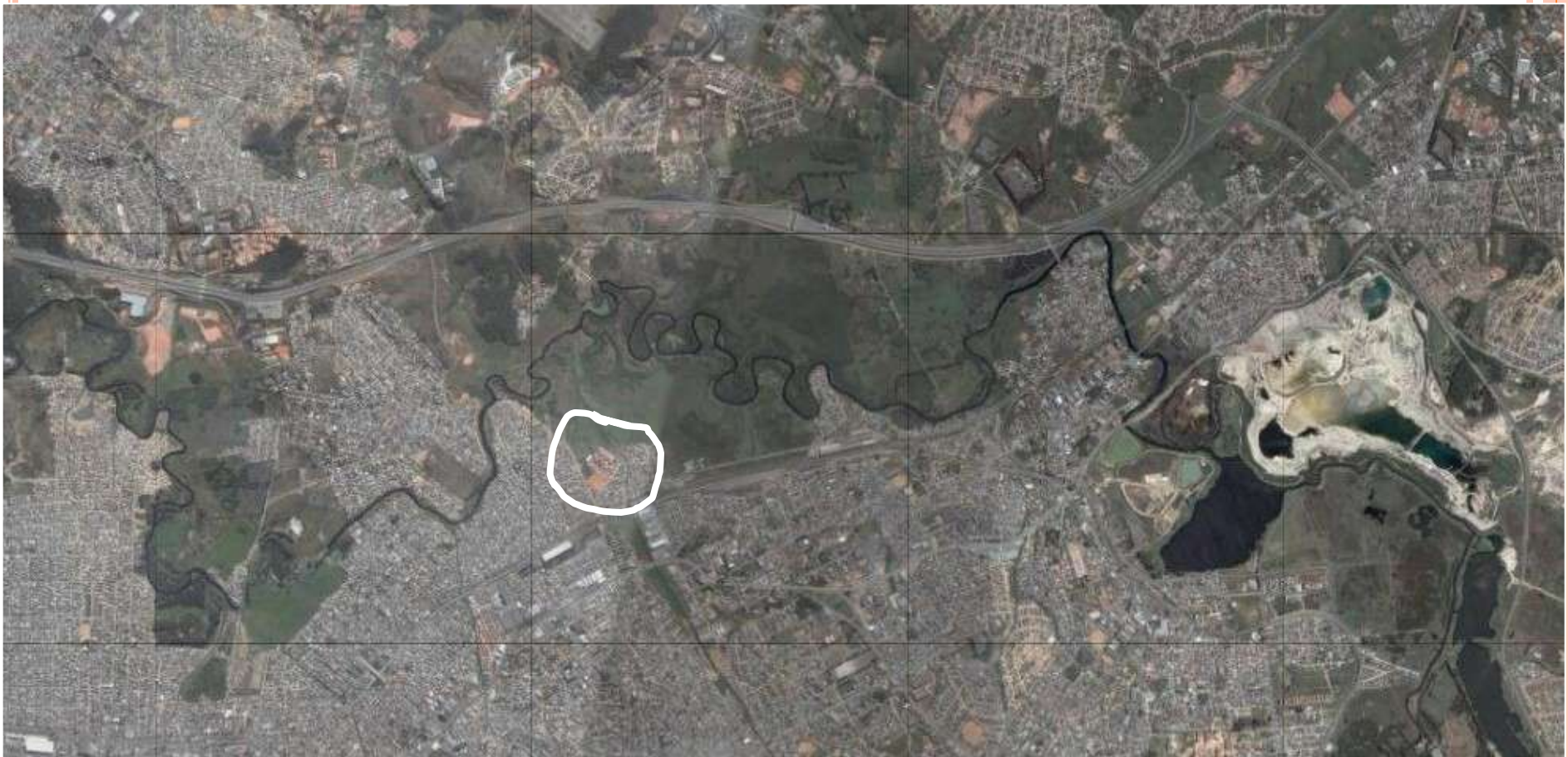

# EVOLUÇÃO HISTÓRICA 2007



# EVOLUÇÃO HISTÓRICA DEZEMBRO/2008



**ATERRO**  
**ITAQUAQUECETUBA**  
UTILIZAÇÃO REGULAR



**MOGI DAS CRUZES**  
**05 JAN 10**



# ESTRUTURA DO 1º BPAMB



## 1ª Cia

- 1º Pel - São Paulo
- 2º Pel - São Paulo
- 3º Pel - Barueri

## 5ª Cia

- 1º Pel - São Paulo
- 2º Pel - Mogi das Cruzes





# DISTRIBUIÇÃO DAS UNIDADES POLICIAIS MILITARES

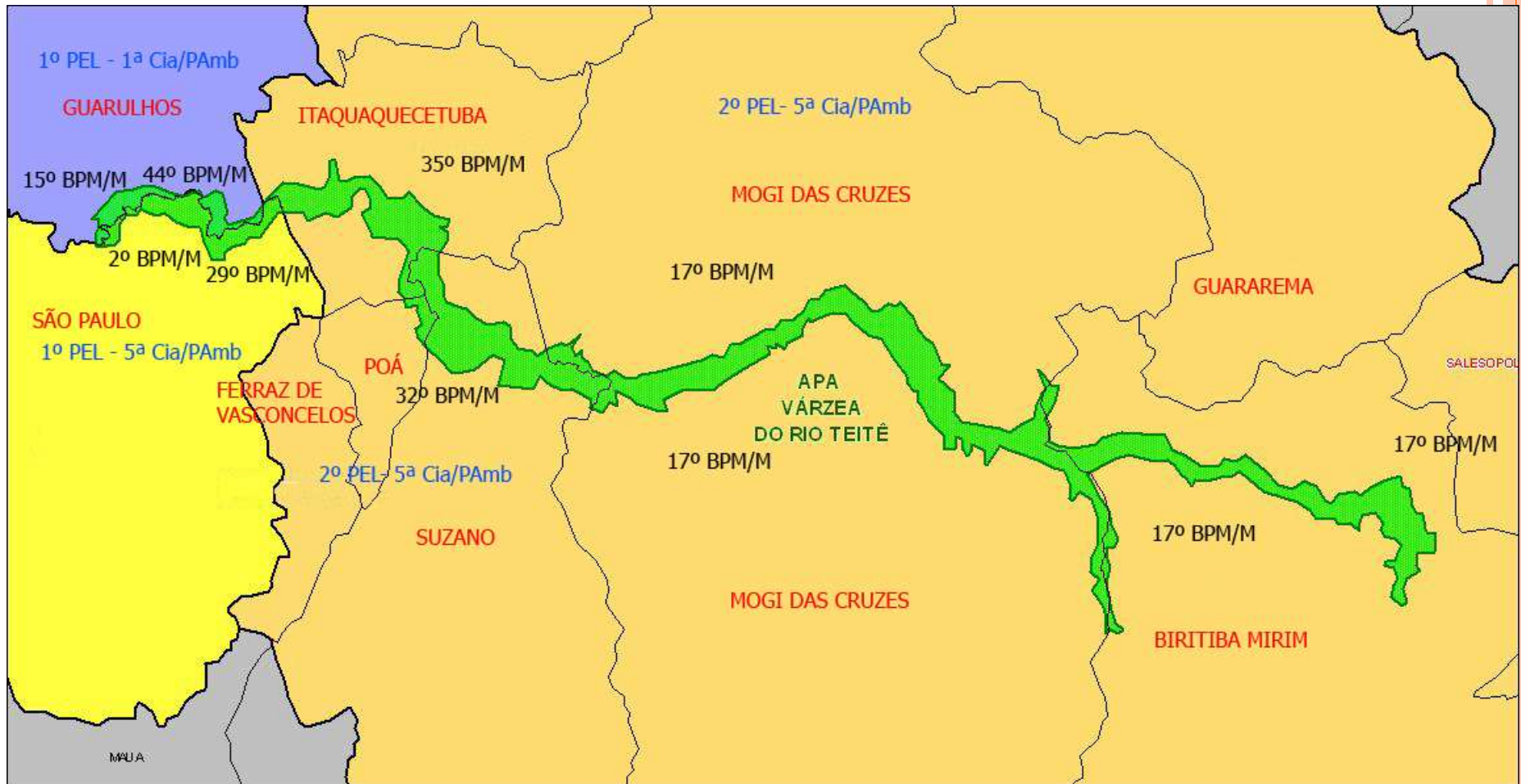

# NECESSIDADES E APOIOS

- **PMESP**
- **PREFEITURAS e Subprefeituras**
- **SMA – Secretaria do Meio Ambiente**
- **MINISTÉRIO PÚBLICO**
- **DAEE - Departamento de Águas e Energia Elétrica**



# APOIO DA POLÍCIA MILITAR

## ○ **Policciamento de Área (CPC e CPM):**

- Apoio em incursões e abordagens de caçambeiros;
- Acionamento do Policiamento Ambiental;
- Condução para o DP (ocorrências de deposição de entulho);
- Divisão do trecho por área de abrangência do CPA/M;
- Policiamento Velado.

## ○ **Policciamento de Choque (CPChq):**

- Apoio nas abordagens dependendo da periculosidade do local;

## ○ **Policciamento Rodoviário:**

- Fiscalização dos veículos nas Rodovias Estaduais existentes na extensão do APA do Alto Tietê;

# APOIO DA POLÍCIA MILITAR

## ○ **Policciamento de Trânsito:**

- Apoio para remoção de veículos;
- Fiscalização de trânsito e apreensão daqueles irregulares, conforme a legislação pertinente;
- Auxílio em operações de bloqueio.

## ○ **Policciamento do Grupamento Aéreo:**

- Disponibilizar o sobrevôo na extensão da APA do Alto Tietê uma vez por semana para avaliar os resultados da fiscalização;
- Participação do efetivo do 1ºBPAMB.

## ○ **Instrução específica para a tropa da área, visando identificar quais as infrações ambientais;**



# **APOIO DAS PREFEITURAS E SUBPREFEITURAS**

- **Prefeitura de São Paulo:**
  - **Apoio da Subprefeitura de São Miguel:**
    - Local para apreensão de veículos e caçambas irregulares;
    - Fiscalização e lavratura de Auto Infração Administrativa.
  - **LIMPURB (licenciamento de caçambas)**
  - **GCM Ambiental (Apoio às atividades de fiscalização);**
  - **CET (Remoção de veículos irregulares e Pátio);**
  - **Atuação conjunta de Secretárias Municipais de Meio Ambiente.**
- **Prefeitura de Guarulhos, Itaquaquecetuba, Suzano, Poá, Biritiba Mirim, Salesópolis e Mogi das Cruzes (idem a de São Paulo);**

# APOIO DA SECRETARIA DO MEIO AMBIENTE

- **Chefia da CBRN:**
  - **Propor Resoluções (Exemplo: Resolução SMA – 01 de 06JAN10);**
  - **Propor Decretos Estaduais para embasamento legal das ações de fiscalização e licenciamento.**
- **CETESB e CBRN-Região Metropolitana:**
  - **Licenciamento;**
  - **Fiscalização;**
- **Logística afetas aos Recursos Materiais e Humanos das OPM do Policiamento Ambiental;**
- **Apoio da Fundação Florestal:**
  - **Contratação da CODASP (obras para dificultar o acesso nas várzeas)**
  - **Gestão da APA do Alto Tietê;**
  - **Articulação com as Prefeituras para aplicação da Resolução SMA nº001/10;**
  - **Articulação com as lideranças locais integrantes do Conselho Gestor da APA**

# APOIO DO MINISTÉRIO PÚBLICO

- o Contato com todos MPs da área e CAO (Centro de Apoio Operacional, de Meio Ambiente e Urbanismo);
- o Ação Cível Pública para as infrações de qualquer porte.

# APOIO DO DAEE DEPARTAMENTO DE ÁGUAS E ENERGIA ELÉTRICA

- Monitoramento das barragem;
- Autuação nas interferências antrópicas nos recursos hídricos na área de influencia do Rio Tietê;
- Fiscalização das outorgas para exploração dos recursos hídricos;
- Apoiar na preservação das várzeas existentes na área de implantação do ParqueVárzea;
- Recuperação de parte da várzea, especialmente, nas áreas de remoção de famílias em situação de risco.





# ATIVIDADES DE FISCALIZAÇÃO NA APA DO TIETÊ

## ESTATÍSTICA DAS AÇÕES DE POLICIAMENTO AMBIENTAL

ANO	BOPAmb	TC Impedir Regeneração Art. 50	TC Causar Degradação Ambiental Art. 60	TC Bota - Fora	AIA Infração Ambiental
2006	157	4	3	8	7
2007	181	8	9	12	11
2008	147	3	4	7	6
2009	162	5	2	13	10
TOTAL	<b>647</b>	<b>20</b>	<b>18</b>	<b>40</b>	<b>34</b>

# ATIVIDADES DEGRADADORAS

## LOTEAMENTOS CLANDESTINOS



**“MUITOS DOS PROBLEMAS DE  
SEGURANÇA PÚBLICA, QUE  
HOJE AFLIGEM AS CIDADES,  
FORAM EM SUA ORIGEM UM  
PROBLEMA AMBIENTAL!!”**



**PRESERVE O MEIO**

**AMBIENTE**

**Disque PM**

**08000-555-190**

[gilwww@uol.com.br](mailto:gilwww@uol.com.br)  
(17) 3234-3833

**GILMAR OGAWA**

Tenente Coronel PM Comandante  
4º Batalhão de Polícia Ambiental

